

JUKI®

1-Needle, Lockstitch Automatic Buttonholing Indexer

ボタン穴かがりインデキサー

ACF-172-1790

PARTS LIST

40015799

No.1382-01

HOW TO MAKE USE OF THIS PARTS LIST

1. Explanation of codes

1) "*" mark.....means this part is changed from the previous parts book.

As to the details of the change, refer to "List for Information of change".

2) "01"refer to "Note" explanation at bottom of page.

2. Codes on the "Qty" column

· Each numeral indicates the number of parts required.

· "0.1" and "2.5" indicate the length (in meters) of the respective parts.

3. Parentheses mean that the corresponding part is a subpart that constructs an assembly part.

4. Dotted lines on the Figures indicate assembly parts.

パーツリストご利用に際して

1. "注記" 欄の記号説明

1) "*" 印前回のパーツブックに比較して今回変更された部品を意味します。

変更内容は"変更情報リスト"を参照してください。

2) "01"ページ下の"注記"の説明を参照してください。

2. 数量欄の数字は、個数を表し、0.1、2.5等の数値は、長さ(単位メートル)を表します。

3. 数量欄の()は、組部品を構成している子部品であることを意味します。

4. イラストページの - - - - - 枠は、組構成であることを意味します。

CONTENTS

目 次

1. FRAME & MECHANISM COVER COMPONENTS (1)	1
架台・外装関係 (1)	
2. FRAME & MECHANISM COVER COMPONENTS (2)	3
架台・外装関係 (2)	
3. FEED BODY COMPONENTS (1)	5
搬送体関係 (1)	
4. FEED BODY COMPONENTS (2)	7
搬送体関係 (2)	
5. FEED BODY COMPONENTS (3)	9
搬送体関係 (3)	
6. STACKER COMPONENTS (1)	11
スタッカ関係 (1)	
7. STACKER COMPONENTS (2)	13
スタッカ関係 (2)	
8. PRESET COMPONENTS (1)	15
プリセット部関係 (1)	
9. PRESET COMPONENTS (2)	17
プリセット部関係 (2)	
10. PRESET COMPONENTS (3)	19
プリセット部関係 (3)	
11. AIR COMPONENTS	21
空圧関係	
12. FRAME COMPONENTS	23
頭部関係	
13. CONTROL BOX COMPONENTS	25
電装ボックス関係	
14. OPERATION PANEL COMPONENTS	27
操作パネル関係	
15. WIRING DIAGRAM (1)	29
電装配線図 (1)	
16. WIRING DIAGRAM (2)	31
電装配線図 (2)	
17. ACCESSORIES COMPONENTS (1)	33
付属品関係 (1)	

18. ACCESSORIES COMPONENTS (2)	35
付属品関係 (2)	
19. OPTIONAL DEVICE COMPONENTS (1)	37
オプション装置関係 (1)	
20. OPTIONAL DEVICE COMPONENTS (2)	38
オプション装置関係 (2)	
21. LIST FOR INFORMATION OF CHANGE	39
変更情報リスト	
NUMERICAL INDEX OF PARTS	40
索引	

1. FRAME & MECHANISM COVER COMPONENTS (1)

架台・外装関係 (1)

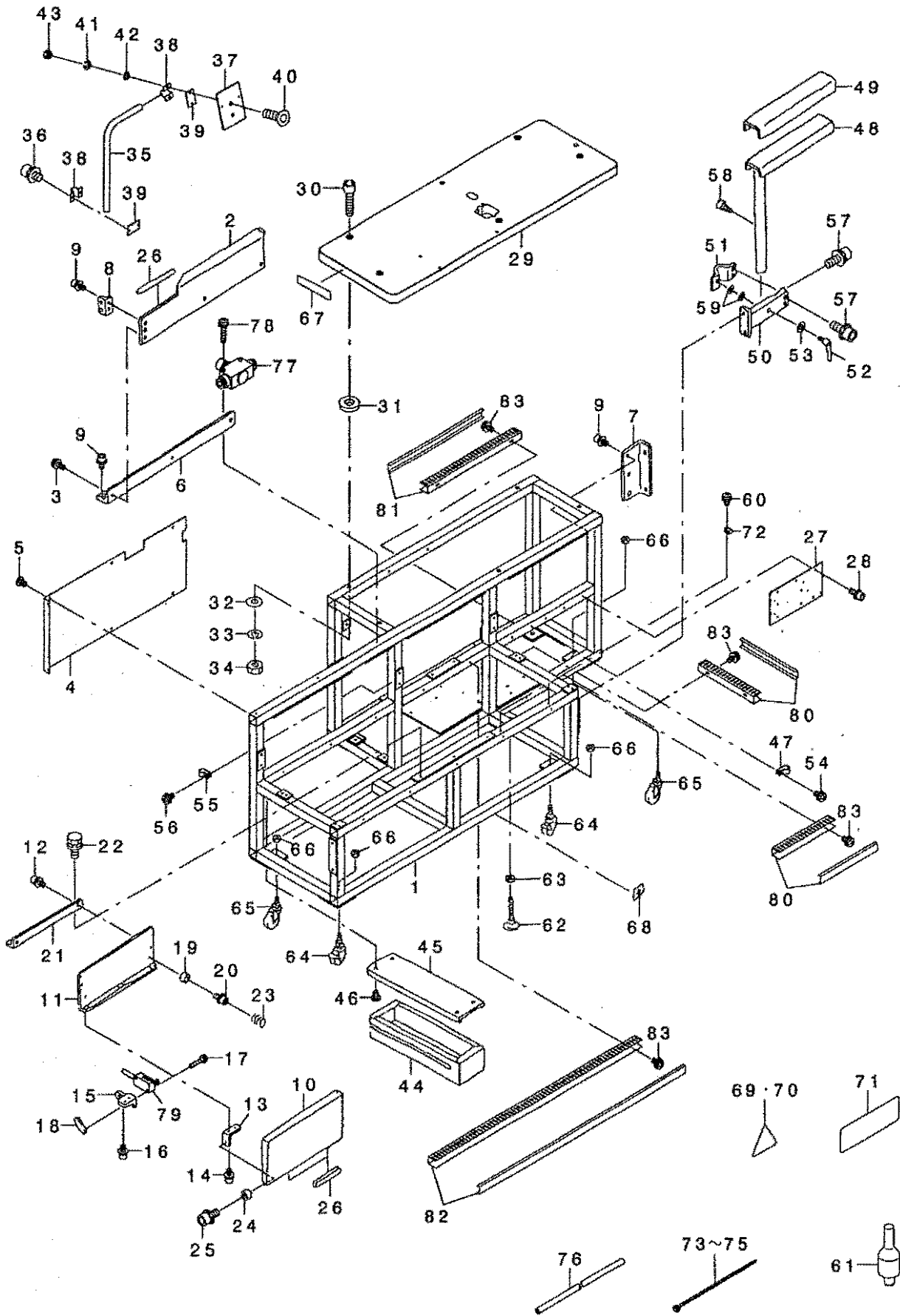

REF. NO	NOTE	PART NO.	DESCRIPTION	Qty
1		400-14271	FRAME	1
2		G5020-172-000	REAR COVER, TOP	1
3		SL-4041091-SC	SCREW M4 L=10	3
4	*	400-19965	REAR COVER LOWER	1
5		SM-0040601-SA	SCREW	6
6		G5022-172-000	REAR COVER SUPPORT, TOP	1
7		G5024-172-000	RIGHT COVER SUPPORT, LARGE	1
8		G5034-171-000	COVER SUPPORT	1
9		SL-6040892-TN	BOLT	8
10		G5005-172-0A0	KNEE SWITCH	1
11		G5006-172-000	KNEE SWITCH SUPPORT	1
12		SL-6040892-TN	BOLT	2
13		G5007-172-000	KNEE SWITCH SHAFT HOLDER	2
14		SL-6040892-TN	BOLT	4
15		G5008-172-000	MICROSWITCH FITTING PLATE	1
16		SL-6040892-TN	BOLT	2
17		SL-4031691-SC	SCREW M3 L=16	2
18		137-74906	SWITCH BASE	1
19		G5009-172-000	STOPPER RUBBER	3
20		SL-6040842-TN	SCREW M4 L=8	3
21		G5010-172-000	KNEE SWITCH FITTING PLATE	1
22		SL-9061693-SE	WASHER HEXAGONAL BOLT M6 L=16	3
23		B3207-470-000	SPRING	2
24		B2544-280-000	WASHER, FOR WORK CLAMP FOOT HO	2
25		SL-6061202-TN	SCREW	2
26		GBR-01910000	RUBBER CUSHION	3
27		400-11422	SV-BASE	1
28		SL-6041092-TN	SCREW	3
29		400-11321	TABLE_ACF	1
30		MTJ-MS000030	SCREW	5
31		225-73505	PACKING	5
32		WP-0852086-SC	WASHER M8	5
33		WS-0820002-KN	SPRING WASHER M8	6
34		NS-6200710-SM	NUT 5/16-18	5
35		G1017-192-000	STAND	1
36		SL-6061692-TN	BOLT	2
37		400-11423	PANEL_PLATE	1
38		G1015-192-000	CLAMP	2
39		G1016-192-000	CLAMP BOTTOM PLATE	2
40		SM-1062052-TP	SCREW M6 L=20	2
41		WS-0610002-KN	SPRING WASHER 6, 1X12, 2X1.5	2
42		WP-0641601-SC	WASHER	2
43		NW-6060001-SC	NUT M6	2
44		111-55108	DRAWER	1
45		G5011-172-000	DRAWING RAIL	1
46		SM-0040601-SA	SCREW	4
47		HX-0015000-0F	CABLE CLIP	3
48		G5028-172-0A0	CLOTH LAYING TABLE	1
49		G5029-172-000	CLOTH LAYING TABLE CUSHION	1
50		G5030-172-0A0	CLOTH LAYING TABLE SUPPORT	1
51		G5031-172-000	CLOTH LAYING TABLE SADDLE	1
52		G5032-172-000	CLOTH LAYING TABLE LEVER	1
53		WP-0841601-SC	WASHER 8, 4X17, 4X1.6	1
54		SL-4040881-SC	SCREW M4 L=8	3
55		HX-0015000-0D	CABLE CLIP	1
56		SL-4040881-SC	SCREW M4 L=8	1
57		SL-6061692-TN	BOLT	4
58		SM-6061202-TN	BOLT	1
59		MTJ-WGC00000	RUBBER CUSHION	2
60		SL-4040881-SC	SCREW M4 L=8	3
61		141-01208	HEAD SUPPORT BAR	1
62		G5033-172-000	ADJUSTER	1
63		NW-6160001-SC	NUT	1
64		G5031-164-000	CASTER WITH BRAKE	4
65		G5032-164-000	CASTER	2
66		NW-6160001-SC	NUT	6
67		400-15134	COMPLETE_NAME_PLATE	1
68		168-70206	GRAVITY SEAL	1
69		CM-3002000-03	ATTENTION LABEL	3
70		CM-3002000-04	LABEL (50)	1
71		CM-3002002-B1	SAFETY LABEL 13.	1
72		HX-0015000-00	CLIP	3
73		EA-9500B01-00	CABLE BAND	7
74		HX-0006500-0B	CABLE BAND	4
75		HX-0029200-00	BAND	3
76		BT-0400251-EB	URETHANE HOSE, BLACK	1
77		PC-0126010-00	SPEED CONTROLLER	1
78		SL-4042081-SC	SCREW	1
79		400-16844	START SWITCH ASSY	1
80		G6601-172-000	DUCT, A	2
81		G6602-172-000	DUCT, B	1
82		G6603-172-000	DUCT, C	1
83		SL-4040891-SC	SCREW M4 L=8	12

2. FRAME & MECHANISM COVER COMPONENTS (2)

架台·外装關係 (2)

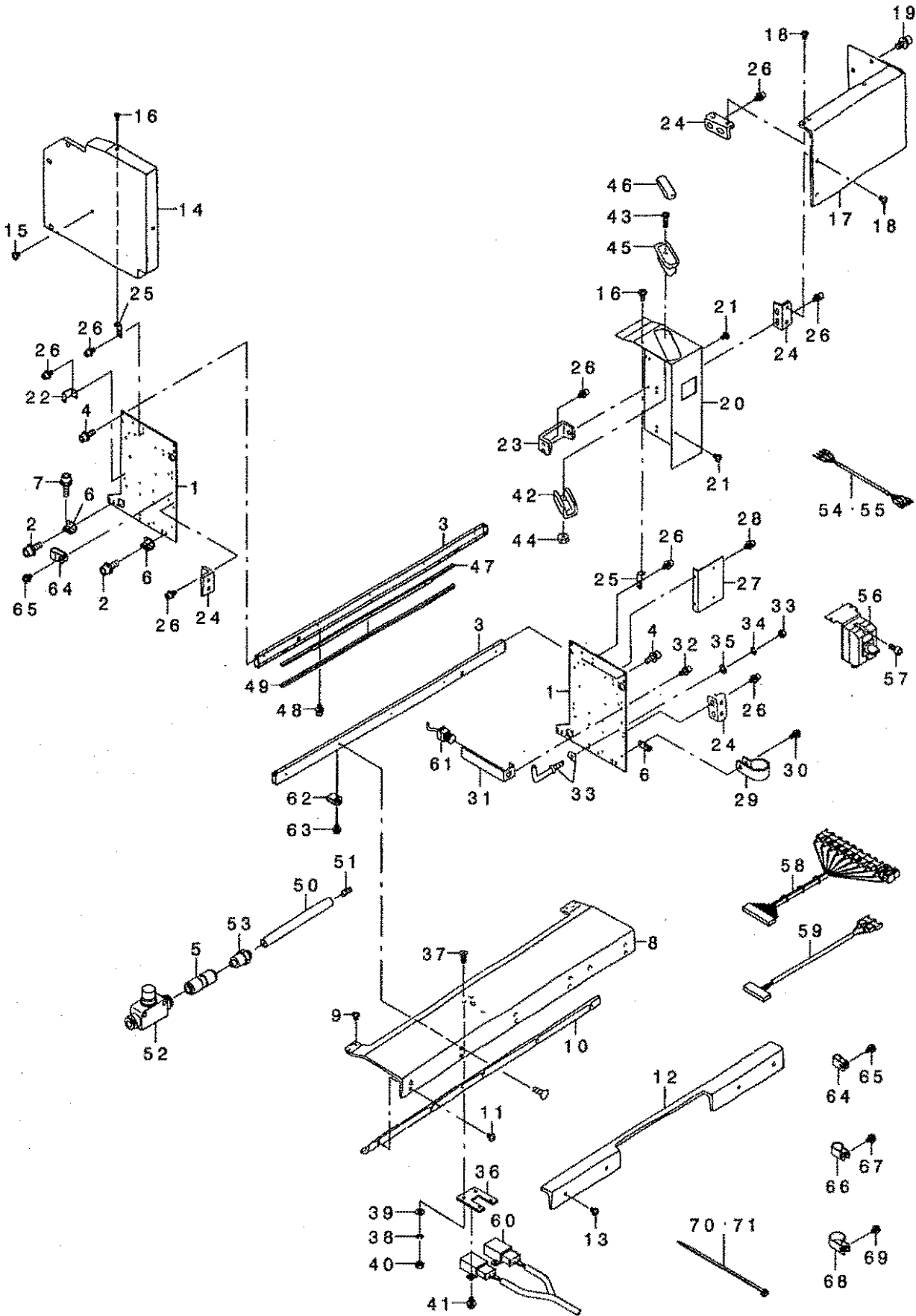

REF. NO	NOTE	PART NO.	DESCRIPTION	Qty	
1		400-15611	SIDE COVER	ソクパノ	2
2		SL-6061692-TN	BOLT	ボルト	8
3		G5003-172-000	SIDE PLATE CONNECTING PLATE	ソクパノ レンカサイ	2
4		SL-6051492-TN	BOLT	ボルト	8
5		PJ-3030600-01	STRAIGHT UNION	ストレートユニオン	1
6		G5037-172-000	SIDE PLATE	ソクパノ	4
7		SL-6062092-TN	SCREW M6 L=20	ボルト	8
8		G5014-172-000	UPPER COVER	ウエカバー	1
9		SM-0040601-SA	SCREW	トラスネジ M4 L=6	9
10		G5015-172-000	FRONT COVER, TOP	ウエカバー (ウエ)	1
11		SM-0040601-SA	SCREW	トラスネジ M4 L=6	5
12		G5016-172-000	FRONT COVER, BOTTOM	ウエカバー (ウエ)	1
13		SM-0040601-SA	SCREW	トラスネジ M4 L=6	4
14		G5017-172-000	LEFT COVER	ヒタリカバー	1
15		SM-0040601-SA	SCREW	トラスネジ M4 L=6	5
16		SM-0030601-SA	SCREW M3X0.5 L=6	トラスネジ M3X0.5 L=6	2
17		G5018-172-000	RIGHT COVER, LARGE	ミキカバー (タ)	1
18		SM-0040601-SA	SCREW	トラスネジ M4 L=6	3
19		SL-6061492-TN	BOLT	ボルト	2
20	*	400-19864	RIGHT COVER	ミキカバー	1
21		SM-0040601-SA	SCREW	トラスネジ M4 L=6	2
22		G5023-172-000	LEFT COVER SUPPORT	ヒタリカバー ササエ	1
23		G5025-172-000	RIGHT COVER SUPPORT, SMALL	ミキカバー (シヨウ) ササエ	1
24		G5034-171-000	COVER SUPPORT	カバー ササエ	5
25		G5016-162-000	STOPPER PLATE	オハランストップ	2
26		SL-6040892-TN	BOLT	ボルト	18
27		400-15612	SWITCH_BASE	スイッチベース	1
28		SL-6040892-TN	BOLT	ボルト	2
29		HX-0015000-OK	CABLE CLIP	ケーブルクリップ	2
30		SL-4041081-SC	SCREW M4 L=10	ナットネジ M4 L=10	2
31		G5026-172-000	EMERGENCY SWITCH FITTING PLATE	緊急スイッチ取り付け板	1
32		SL-6041092-TN	SCREW	ボルト	2
33		G5026-162-000	HOOK	フック	1
34		WS-0510002-KN	SPRING WASHER	スプリングワッシャー 5.1X9.2X1.3	1
35		WP-0531001-SC	WASHER	ワッシャー M5	1
36		G5013-172-000	CLOTH SENSOR FITTING PLATE	生地センサー取り付け板	2
37		SM-1030801-SC	SCREW M3 L=8	トラスネジ M3X0.5 L=8	4
38		WS-0310002-KN	SPRING WASHER M3	スプリングワッシャー M3	4
39		WP-0320501-SC	WASHER M3	ワッシャー M3	4
40		NM-6030001-SC	NUT M3	ナット M3X0.5	4
41		SL-4030681-SC	SCREW M3 L=6	ボルト M3 L=6	4
42		G5027-172-000	SMALL CASTINGS CASE SUPPOT	小形鋳造ケースササエ	1
43		SL-4041401-SC	SCREW M4X0.7 L=14	ナットネジ M4X0.7 L=14	2
44		NM-6040001-SC	NUT M4	ナット M4	2
45		111-56007	CASE	ケース	1
46		111-55801	CASE MAGNET	ケースマグネット	1
47		G5217-172-000	CLOTH PRESSER PLATE	生地プレス板	1
48		SL-6040892-TN	BOLT	ボルト	3
49		G5212-172-000	PUSHER CUSHION	プッシャークッション	1
50		G5136-172-000	BLOW PIPE	ブローパイプ	1
51		SM-8050812-TP	SCREW M5X8	トラスネジ M5X0.8 L=8	1
52		PC-0126010-00	SPEED CONTROLLER	スピードコントローラ	1
53		PJ-0320590-08	NIPPLE	ネースツア	1
54		400-17091	AC POWER CORD 3P ASSY	AC電源コード 3P	1
55		400-17092	AC POWER CORD 1P ASSY	AC電源コード 1P	1
56		HA-0048600-00	POWER SWITCH	電源スイッチ	1
57		SM-6051002-TN	BOLT	ボルト	2
58		400-16852	SENSOR JOINT CORD A ASSY	センサージョイントコード A	1
59		400-16853	SENSOR JOINT CORD B ASSY	センサージョイントコード B	1
60		400-16845	CLOTH DETECT SENSOR ASSY	生地検出センサー	1
61		400-15562	PAUSE SWITCH ASSY	一時停止スイッチ	1
62		HX-0015000-00	CLIP	ケーブルクリップ	1
63		SL-4040881-SC	SCREW M4 L=8	ボルト M4 L=8	1
64		HX-0015000-0B	CABLE CLIP	ケーブルクリップ	1
65		SL-4040881-SC	SCREW M4 L=8	ボルト M4 L=8	1
66		HX-0015000-0D	CABLE CLIP	ケーブルクリップ	1
67		SL-4040881-SC	SCREW M4 L=8	ボルト M4 L=8	1
68		HX-0015000-0H	CABLE CLIP	ケーブルクリップ	4
69		SL-4040881-SC	SCREW M4 L=8	ボルト M4 L=8	4
70		EA-9500B01-00	CABLE BAND	ソクパノバンド	12
71		HX-0006500-0B	CABLE BAND	ソクパノバンド	3

3. FEED BODY COMPONENTS (1)

搬送体関係 (1)

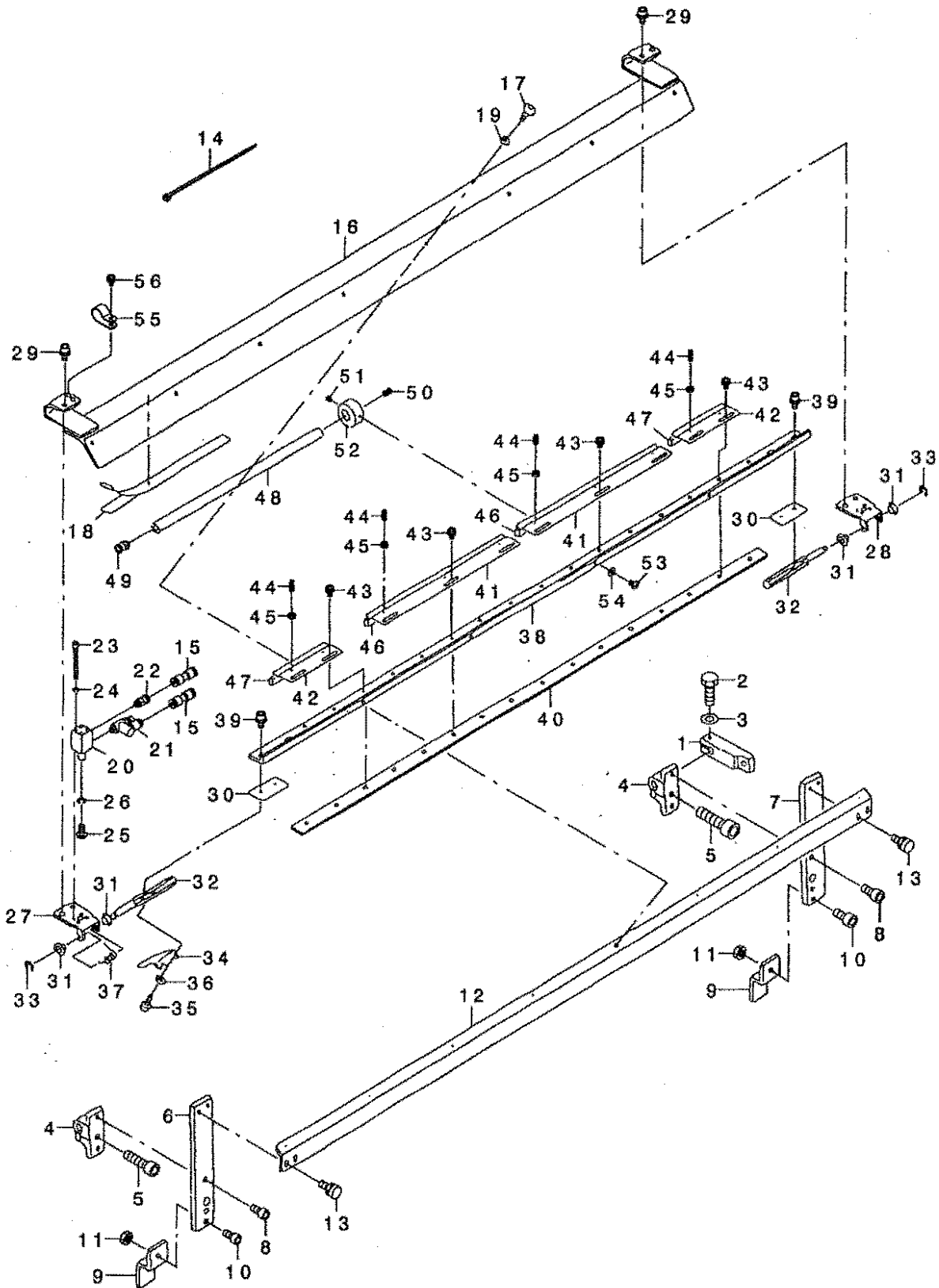

REF. NO	NOTE	PART NO.	DESCRIPTION	品名	Qty
1		G5115-172-000	ROCKING ARM	ヨウトウウヂ	1
2		SM-9082503-SE	HEXAGONAL HEADED BOLT	ロツカクネ	1
3		WP-0841601-SC	WASHER 8.4X17.4X1.6	ヒラサカネ ミカキマル M8	1
4		G5116-172-000	STUD BRACKET	シチュウ トリツクダ イ	2
5		SM-6083002-TP	SCREW M8 L=30	ロツカクアネ	2
6		G5117-172-000	STUD, LEFT	シチュウ (ヒタリ)	1
7		G5118-172-000	STUD, RIGHT	シチュウ (ミキ)	1
8		SM-6061202-TP	SCREW M6 L=12	ロツカクアネ	4
9		G5119-172-000	STUD STOPPER	シチュウ ストッパ	2
10		SM-6061202-TP	SCREW M6 L=12	ロツカクアネ	2
11		NM-6060003-SC	NUT M6	ロツカクナツト M6	2
12		G5122-172-000	CLAMP TABLE SUPPORT	クランプ テーブル ササエ	1
13		SL-9061693-SE	WASHER HEXAGONAL BOLT M6 L=16	サカネツキロツカクネ	4
14		EA-9500B01-00	CABLE BAND	ソクセンバンド	8
15		PJ-3030400-02	STRAIGHT UNION	ストレートユニオン	2
16		G5123-172-0A0	CLAMP TABLE	クランプ テーブル	1
17		G5144-162-000	SCREW	クランプ テーブル トメネジ	8
18		G5138-172-000	CLAMP TABLE LINER	クランプ テーブル ライン	1
19		WS-0410002-KN	SPRING WASHER	ハネサカネ M4	8
20		PA-1601005-00	AIR CYLINDER	エアシリンダ	1
21		PC-0105190-00	SPEED CONTROLLER	スピードコントローラ	1
22		PJ-3010405-02	HALF UNION 4XM5	ハーフユニオン 4XM5	1
23		SM-6033052-TP	SCREW	ロツカクアネ	4
24		WS-0310002-KN	SPRING WASHER M3	ハネサカネ 3.1X5.9X0.7	4
25		SM-4040801-SN	SCREW M4 L=8	ナハコネジ M4X0.7 L=8	1
26		WS-0410002-KN	SPRING WASHER	ハネサカネ M4	1
27		G5124-172-000	HOLDING PLATE, LEFT	クランプ シークウケイタ (ヒタリ)	1
28		G5125-172-000	HOLDING PLATE, RIGHT	クランプ シークウケイタ (ミキ)	1
29		SL-6051092-TN	BOLT	サカネツキロツカクアネ	4
30		G5140-172-000	SPACER	クランプ シークウケイタスベ	2
31		G5126-172-000	CLAMP SHAFT HOLDER	クランプ シークウケ	4
32		G5127-172-000	CLAMP SHAFT	クランプ シーク	2
33		RE-0500000-KO	E-RING	Eリング 5	2
34		G5128-172-000	CLAMP SHAFT ARM	クランプ シークウヂ	1
35		G5144-162-000	SCREW	クランプ テーブル トメネジ	2
36		WP-0430801-SC	WASHER 4.3X9X0.8	ヒラサカネ 4.3X9X0.8	2
37		G5129-172-000	CLAMP SPRING	クランプ ハネ	1
38		G5130-172-000	CLAMP FITTING BASE	クランプ トリツクダ イ	1
39		SL-6051092-TN	BOLT	サカネツキロツカクアネ	4
40		G5131-172-000	CLAMP FITTING NUT	クランプ コテイナツト	1
41		G5132-172-000	CLAMP, LARGE	クランプ (ダイ)	2
42		G5133-172-000	CLAMP, SMALL	クランプ (シヨウ)	2
43		SL-4040891-SC	SCREW M4 L=8	サカネツキ ナハコネジ M4 L=8	12
44		SM-8041012-TP	SCREW M4 L=10	トメネジ M4X0.7 L=10	10
45		NM-6040003-SC	NUT M4	ロツカクナツト M4	10
46		G5134-172-000	CLAMP CUSHION, LARGE	クランプ クッション (ダイ)	2
47		G5135-172-000	CLAMP CUSHION, SMALL	クランプ クッション (シヨウ)	1
48		G5136-172-000	BLOW PIPE	ブローパイプ	1
49		PJ-3010605-03	HALF UNION	ハーフユニオン	1
50		SM-8050812-TP	SCREW M5X8	トメネジ M5X0.8 L=8	1
51		SM-8040402-TP	SCREW M4X0.7 L=4	トメネジ M4X0.7 L=4	4
52		G5137-172-000	BLOW PIPE HOLDER	ブローパイプホルダ	4
53		SM-0040601-SA	SCREW	トラスネジ M4 L=6	4
54		WP-0430801-SC	WASHER 4.3X9X0.8	ヒラサカネ 4.3X9X0.8	4
55		HX-0015000-0F	CABLE CLIP	ケーブルクリップ	2
56		SL-4040881-SC	SCREW M4 L=8	サカネツキ ナハコネジ M4 L=8	2

4. FEED BODY COMPONENTS (2)

搬送体関係 (2)

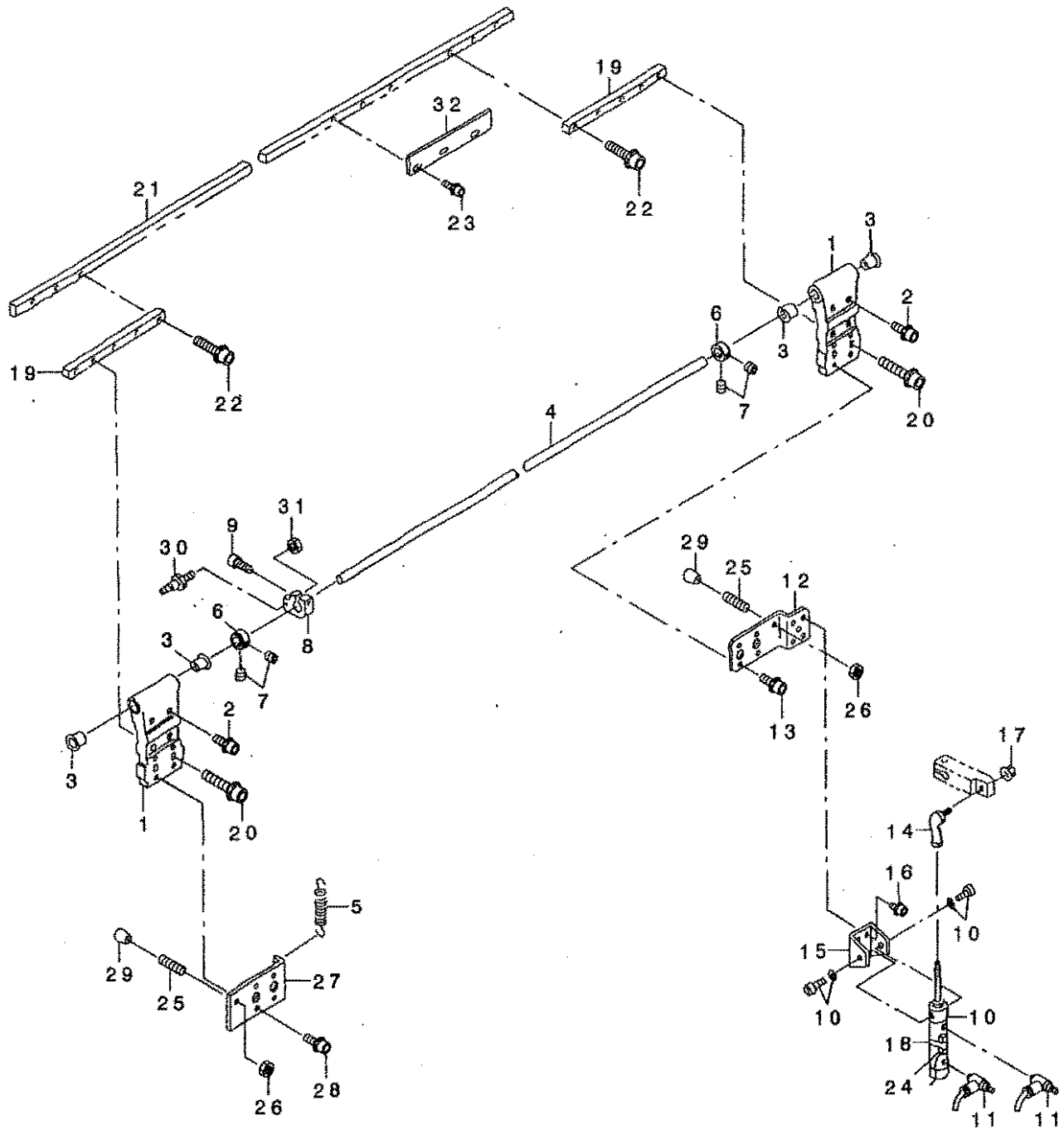

REF. NO	NOTE	PART NO.	DESCRIPTION	ヒョウメイ	Qty
1		G5101-172-000	FEED BODY	ハンソウタイ	2
2		SL-6051442-TN	BOLT	サカネツキロツカクアナホノルト	8
3		G5112-172-000	FEED BODY FALLING SHAFT HOLDER	ハンソウタイ タオツシクウク	4
4		G5113-172-000	FEED BODY FALLING SHAFT	ハンソウタイ タオツシク	1
5	*	400-20109	CLAMP TABLE SPRING	ハンソウタイタオツシクノカネ	1
6		161-36905	THRUST COVER	スラストカバー	2
7		SS-8660612-TP	SCREW 1/4-40 L=6	トメネジ 1/4-40 L=6	4
8		112-06505	FEED DRIVING LINK	オクリハンゴンウテ	1
9		SS-6121212-TP	SCREW 3/16-28 L=12.0	ロツカクアナホノルト 3/16-28 L=12	1
10		PA-2002515-00	AIR CYLINDER (DIA20-25ST)	エアシリンダ (20マル-25ST.)	1
11		PC-0105080-00	SPEED CONTROLLER	スピートコントローラ	2
12		G5114-172-000	FALLING CYLINDER SUPPORT	ハンソウタイ タオツシリンダ ササエ	1
13		SL-6051492-TN	BOLT	サカネツキロツカクアナホノルト	4
14		G5204-171-000	LINK BOLL	リンクホノル	1
15		PA-9000410-00	CYLINDER BRACKET	ヨウトウウケカナク	1
16		SL-6040892-TN	BOLT	サカネツキロツカクアナホノルト	4
17		G5238-171-000	NUT	フランジツキナツト	1
18		PX-9060030-00	SWITCH CLAMP (DIA20)	スイッチトリツクカナク (20マルヨウ)	1
19		G5106-172-000	RACK FIXING ROD	ラックコテイホウ	2
20		SL-6063092-TN	SCREW M6 L=30	サカネツキロツカクアナホノルトM6L30	4
21		G5107-172-000	RACK	ラック	1
22		SL-6062592-TN	SCREW	サカネツキロツカクアナホノルト	6
23		SL-6041292-TN	SCREW	サカネツキロツカクアナホノルト	3
24		400-16849	CARRIER MOV CYL SW ASSY	ハンソウタイタオツシリンダSWクミ	1
25		SM-8062012-TP	SCREW M6 L=20	トメネジ M6 L=20	2
26		NM-6060003-SC	NUT M6	ロツカクナツト M6	2
27		G5120-172-000	STUD STOPPER FITTING PLATE	シチュウストップトリツクイタ	1
28		SL-6051492-TN	BOLT	サカネツキロツカクアナホノルト	4
29		G5138-161-000	RUBBER CAP	ヌノオサエゴノム	2
30		G5121-172-000	SPRING HOOK	ハネカク	1
31		NM-6060003-SC	NUT M6	ロツカクナツト M6	1
32		G5102-164-000	ORIGINAL POINT SENSOR PLATE	ケンデンケンシイタ	1

5. FEED BODY COMPONENTS (3)

搬送体関係 (3)

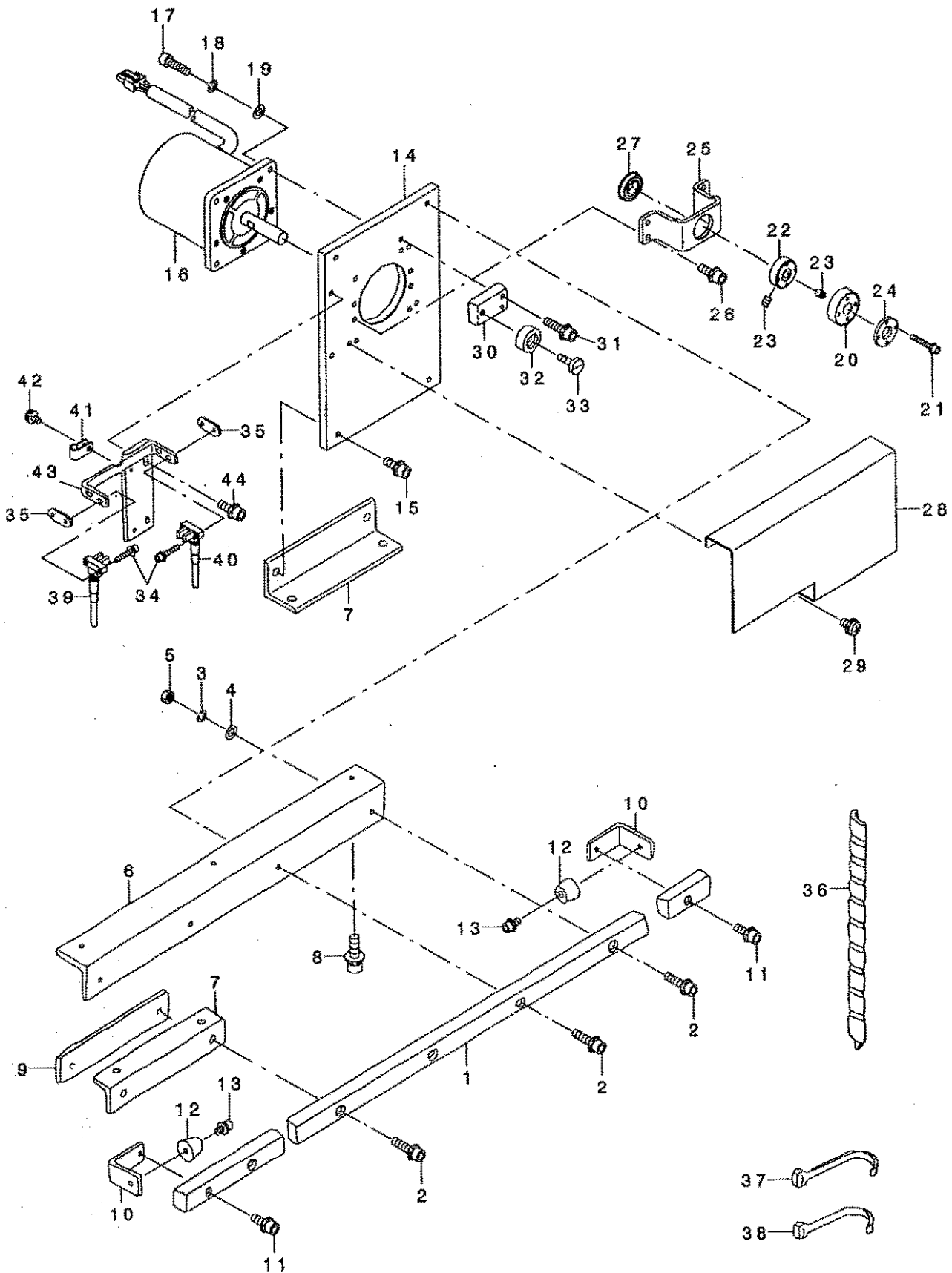

REF. NO	NOTE	PART NO.	DESCRIPTION	キ ャ ン ン	Qty
1		G5010-164-000	FEED RAIL	ハンソウレール	1
2		SL-6052042-TN	SCREW	サカネツキロツカクアナボルト	14
3		WS-0510002-KN	SPRING WASHER	ハネサカネ 5.1X9.2X1.3	2
4		WP-0531001-SC	WASHER	ヒラサカネ ミカキマル M5	2
5		NW-6050001-SC	NUT M5	ロツカクナツト M5X0.8 1ツユ	2
6		G5102-172-000	FEED RAIL SUPPORT, LARGE	ハンソウ レール ササエ(大イ)	2
7		G5103-172-000	FEED RAIL SUPPORT, SMALL	ハンソウ レール ササエ(小ヨウ)	3
8		SL-6062092-TN	SCREW M6 L=20	サカネツキロツカクアナボルト	13
9		G5104-172-000	RAIL FIXING NUT	レール コテイ ナツト	5
10		G5105-172-000	FITTING PLATE	ハンソウタイ ストツハ トリツケイタ	2
11		SL-6051442-TN	BOLT	サカネツキロツカクアナボルト	2
12		G5009-172-000	STOPPER RUBBER	ストツハ コ A	2
13		SL-6040842-TN	SCREW M4 L=8	サカネツキロツカクアナボルト	2
14		400-12545	MOTOR_BASE_PLATE	ハンソウタイモータベース	1
15		SL-6051492-TN	BOLT	サカネツキロツカクアナボルト	2
16		400-16666	CARRIER MOTOR	ハンソウモータ	1
17		SM-6051802-TP	SCREW M5 L=18	ロツカクアナボルト	4
18		WS-0510002-KN	SPRING WASHER	ハネサカネ 5.1X9.2X1.3	4
19		WP-0531001-SC	WASHER	ヒラサカネ ミカキマル M5	4
20		400-12547	GEAR	ハンソウタイギヤ	1
21		SL-6032092-TN	BOLT	サカネツキロツカクアナボルト	4
22		400-12546	GEAR_BOSS	ハンソウタイギヤ トリツケホス	1
23		SM-8060802-TP	SCREW M6 L=8	トメネツ M6 L=8	2
24		400-12548	GEAR_PLATE	ハンソウタイギヤ コテイイタ	1
25		400-12529	BEARING_BASE	ハブリック ベース	1
26		SL-6051492-TN	BOLT	サカネツキロツカクアナボルト	4
27		SB-1120011-00	BEARING	コロカ リン クウケ	1
28		G5139-172-000	FEED MECHANISM COVER	ハンソウア カハ	1
29		SL-4051091-SC	SCREW M5X0.8 L=10	ナハコネツ セムズ M5X0.8 L=10	2
30		G5110-172-000	RACK HOLDER FITTING PLATE	ラック オサエ トリツケイタ	1
31		SL-6052092-TN	SCREW	サカネツキロツカクアナボルト	2
32		G5111-172-000	RACK HOLDER	ラックオサエ	1
33		G5150-162-000	SCREW	ササエ ネツ	1
34		SL-6031642-TN	SCREW	サカネツキロツカクアナボルト	4
35		G5153-171-000	SENSOR PLATE	ケンテン センサ トメイタ	2
36		G5454-161-000	SPIRAL TUBE	スハ イラルチユーブ	2
37		EA-9500B01-00	CABLE BAND	ソクセンハ ント	6
38		EA-9500B02-00	CABLE BAND 150	ケツツクハ ント 150	1
39		400-16842	CARRIER ORG SENSOR ASSY	ハンソウケンテンセンサクミ	1
40		400-16843	CARRIER DECEL SENSOR ASSY	ハンソウケンテンセンサクミ	1
41		HX-0015000-0B	CABLE CLIP	ケーブ ル クリツア	2
42		SL-4040881-SC	SCREW M4 L=8	サカネツキ ナハコネツ M4 L=8	2
43		G5108-172-000	FITTING PLATE	ケンテン センサ トリツケイタ	1
44		SL-6051492-TN	BOLT	サカネツキロツカクアナボルト	2

6. STACKER COMPONENTS (1)

スタツカ関係 (1)

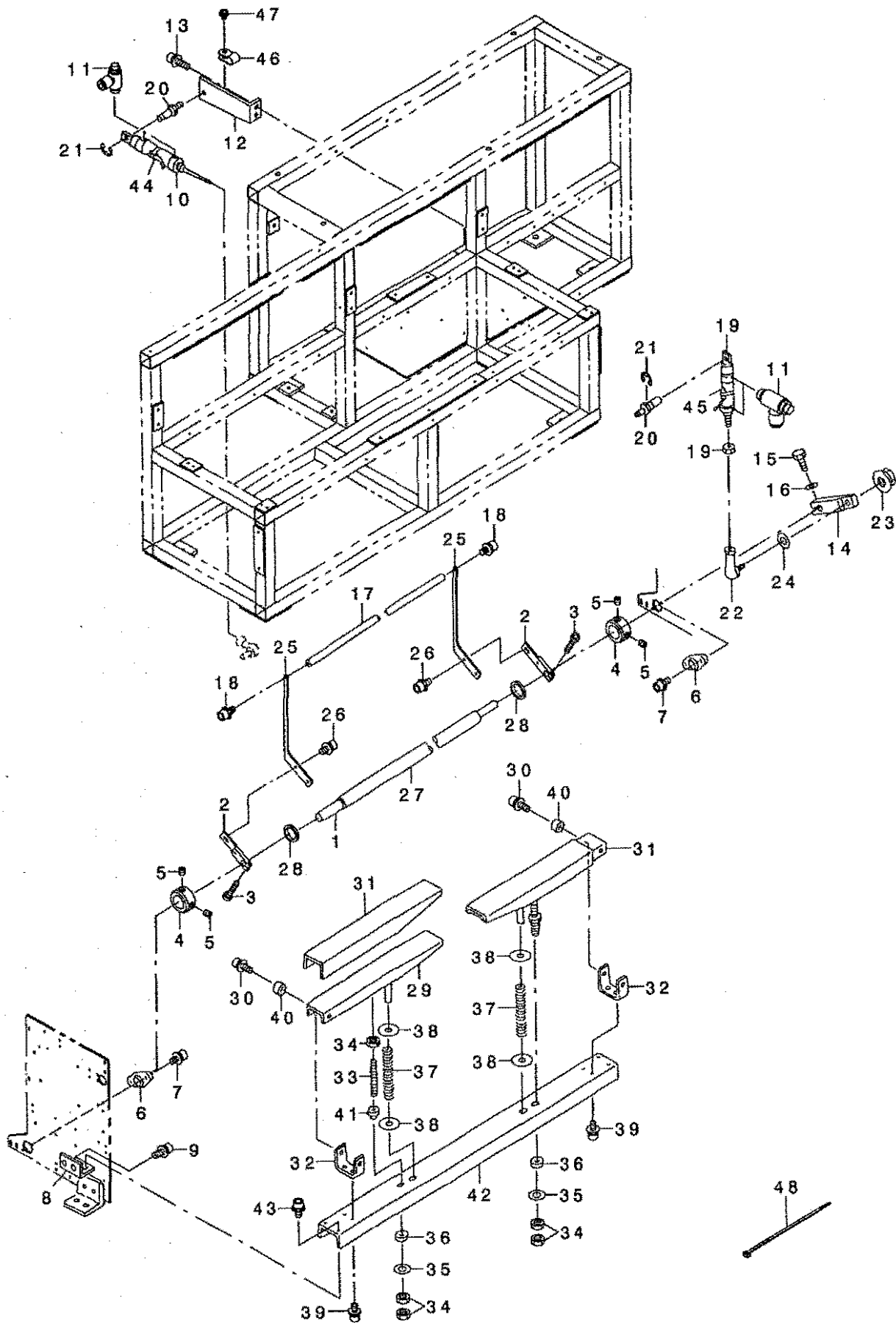

REF. NO	NOTE	PART NO.	DESCRIPTION	レ ン メ イ	Qty
1		G5213-172-000	PUSHER ROCKING SHAFT	プ ッツヤ ヨウト' ウツ' ク	1
2		400-16101	STACKER SHAFT ARM	スタツカツ' クワテ'	2
3		SM-6062502-TP	SCREW M6 L=25	ロツカクアナネ' ルト M6 L=25	2
4		161-36905	THRUST COVER	スラストカラ-	2
5		SS-8660612-TP	SCREW 1/4-40 L=6	トメネツ' 1/4-40 L=6	4
6		G5239-171-000	FLANGE	ミニフランジ' エニツト	2
7		SL-6061292-TN	SCREW	サ' カ' ネツキロツカクアナネ' ルト	4
8		G5214-172-000	ROCKING HOLDER SHAFT BASE	プ ッツヤ ヨウト' ウ ツ' クウケダ' イ	2
9		SL-6061692-TN	BOLT	サ' カ' ネツキロツカクアナネ' ルト	4
10		PA-2007508-A0	AIR CYLINDER	エアシリンダ'	1
11		PC-0151080-00	SPEED CONTROLLER	スビ' コソ	4
12		G5215-172-0A0	PUSHER ROCKING CYLINDER BASE	プ ッツヤ ヨウト' ウ シリンダ' ダ' イ	1
13		SL-6062092-TN	SCREW M6 L=20	サ' カ' ネツキロツカクアナネ' ルト	2
14		G5115-172-000	ROCKING ARM	ヨウト' ウ ウテ'	1
15		SM-9082503-SE	HEXAGONAL HEADED BOLT	ロツカク' ルト	1
16		WP-0841601-SC	WASHER 8.4X17.4X1.6	ヒラサ' カ' ネ ミカ' キヤル M8	1
17		G5218-172-000	SWING BAR	スイング' ハ' -	1
18		SL-6061292-TN	SCREW	サ' カ' ネツキロツカクアナネ' ルト	2
19		PA-2005015-A0	AIR CYLINDER	エアシリンダ'	1
20		G5216-172-000	ROCKING FULCRUM SHAFT	ヨウト' ウ シテンジ' ク	2
21		RE-0700000-K0	E-RING 7	Eカ' タトメツ 7	2
22		G5204-171-000	LINK BOLL	リンク' -ル	1
23		G5238-171-000	NUT	フランジ' ツキ ナツト	1
24		WP-0841601-SC	WASHER 8.4X17.4X1.6	ヒラサ' カ' ネ ミカ' キヤル M8	1
25		G5219-172-000	SWING BAR ARM	スイング' ハ' - ウテ'	2
26		SL-6061292-TN	SCREW	サ' カ' ネツキロツカクアナネ' ルト	4
27		G5220-172-000	SWING BAR SHAFT SPACER	スイング' ハ' - シ' ク ス' - チ	1
28		HX-0005500-0C	CABLE CLIP	ゴ' ム ア' ツツユ C	2
29		G5221-172-0A0	CLOTH PILING TABLE	ヌ' ノ' ヲミダ' イ	2
30		SL-6061692-TN	BOLT	サ' カ' ネツキロツカクアナネ' ルト	4
31		G5222-172-000	CUSHION	ヌ' ノ' ヲミダ' イ クツツヨソ	2
32		G5223-172-000	CLOTH PILING TABLE SUPPORT	ヌ' ノ' ヲミダ' イ ササエ	2
33		G5224-172-000	CLOTH PILING SUPPORT BOLT	ヌ' ノ' ヲミダ' イ ササエ' ルト	2
34		NM-6080003-SC	NUT M8	ロツカクナツト M8 3ツユ	6
35		WP-0841601-SC	WASHER 8.4X17.4X1.6	ヒラサ' カ' ネ ミカ' キヤル M8	2
36		WTJ-MGC00000	RUBBER CUSHION	ゴ' ムクツツヨソ	2
37		B1505-040-000	PRESSER SPRING	オサエ' チヨ-セツハ' ネ	2
38		WP-0651646-SC	WASHER	ヒラサ' カ' ネ	4
39		SL-6061292-TN	SCREW	サ' カ' ネツキロツカクアナネ' ルト	4
40		B1504-761-A00	ROLLER COLLAR (A)	オサエ' ロ-ラ' カラ- A	4
41		G5225-172-000	CLOTH PILING TABLE ROCK NUT	ヌ' ノ' ヲミダ' イ ロツクナツト	2
42		G5226-172-000	CLOTH PILING TABLE HOLDER	ヌ' ノ' ヲミダ' イ ウケ	1
43		SL-6061292-TN	SCREW	サ' カ' ネツキロツカクアナネ' ルト	4
44		400-16850	STACKER CNT CYL SW ASSY	スタツカツシリンダ' SWクミ	1
45		400-16851	STACKER2 CYL SW ASSY	ヌ' ノ' ハライシリンダ' SWクミ	1
46		HX-0015000-0B	CABLE CLIP	ケ-ア' ル クリツツア'	1
47		SL-4040881-SC	SCREW M4 L=8	サ' カ' ネツキ' ナ' コネツ' M4 L=8	1
48		HX-0006500-0B	CABLE BAND	ソクセンハ' ント'	1

7. STACKER COMPONENTS (2)

スタツカ関係 (2)

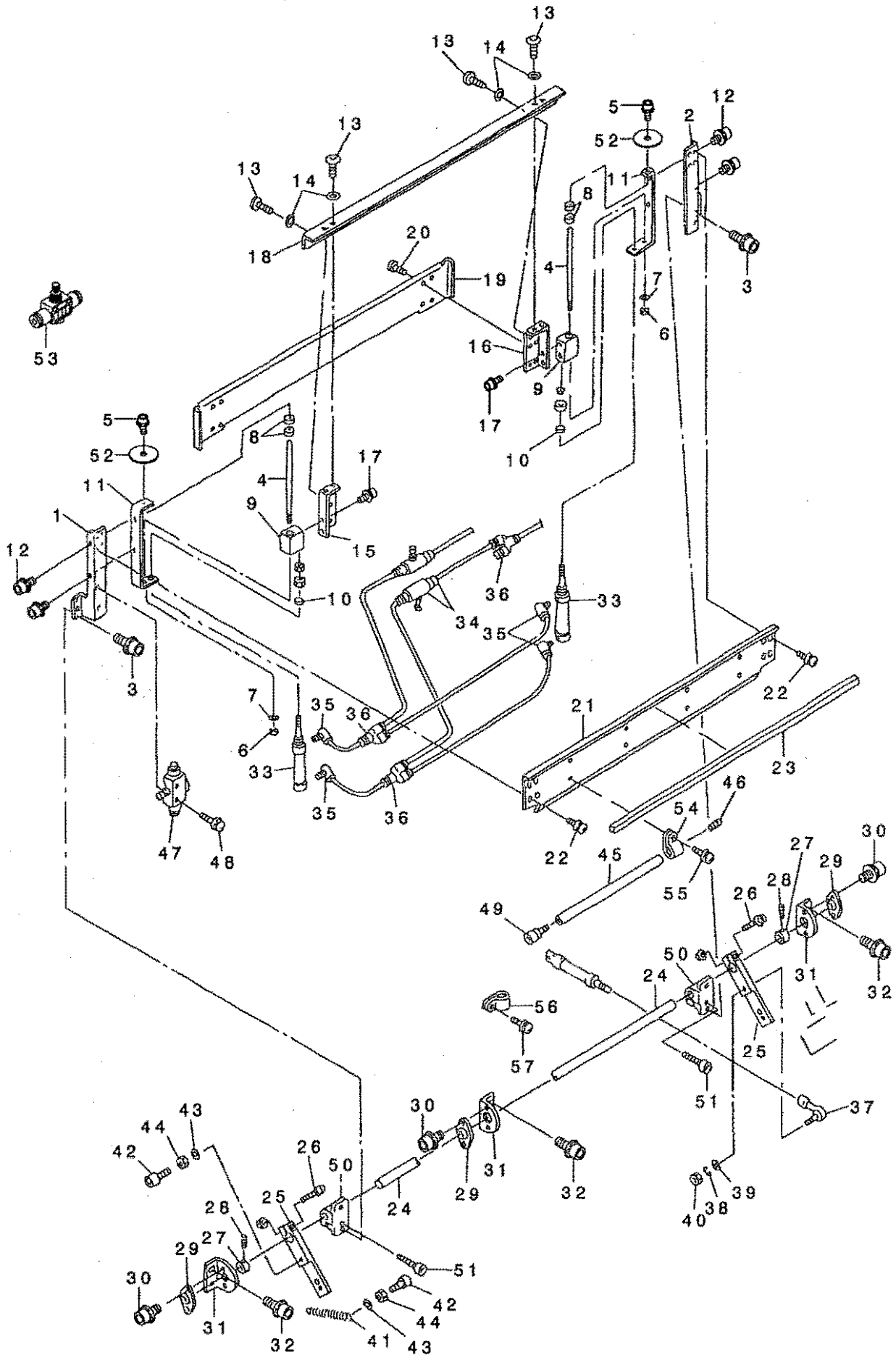

REF. NO	NOTE	PART NO.	DESCRIPTION	キ ャ メ イ	Qty
1		G5201-172-000	PUSHER STUD, LEFT	プ ッシャ シチュウ (ヒダ'リ)	1
2		G5202-172-000	PUSHER STUD, RIGHT	プ ッシャ シチュウ (ミキ')	1
3		SL-6061692-TN	BOLT	サ'ガ'ネツキロツカクアナ'ルト	4
4		G5204-172-000-A	PUSHER SHAFT	プ ッシャ'ク	2
5		SL-6041042-TN	BOLT	サ'ガ'ネツキロツカクアナ'ルト	2
6		NM-6080001-SC	NUT M8X1.25	ロツカクナツト M8 1'シユ	4
7		WP-0841601-SC	WASHER 8.4X17.4X1.6	ヒラサ'ガ'ネ ミカ'キヤル M8	4
8		SB-7080001-00	BEARING	コロカ'リ'クウケ	4
9		G5205-172-000	PUSHER SHAFT HOLDING BOX	プ ッシャ'シ'クウケハ'コ	2
10		PA-9000240-00	FLOATING JOINT A	フロ-テイ'ク'シ'ヨイントA	2
11		G5203-172-000-A	PUSHER SHAFT BASE	プ ッシャ'ク'タ'イ	2
12		SL-6051092-TN	BOLT	サ'ガ'ネツキロツカクアナ'ルト	4
13		G5144-162-000	SCREW	クラン'ア'テ-プ'ルトメネ'シ'	8
14		WP-0430801-SC	WASHER 4.3X9X0.8	ヒラサ'ガ'ネ 4.3X9X0.8	8
15		G5207-172-000	PUSHER PLATE, LEFT	プ ッシャ'プ'レート (ヒダ'リ)	1
16		G5208-172-000	PUSHER PLATE, RIGHT	プ ッシャ'プ'レート (ミキ')	1
17		SL-6041092-TN	SCREW	サ'ガ'ネツキロツカクアナ'ルト	4
18		G5209-172-000	PUSHER	プ ッシャ	1
19		G5210-172-000	PUSHER COVER	プ ッシャ'カハ'-	1
20		SM-0040601-SA	SCREW	トラスネ'シ' M4 L=6	8
21		G5211-172-000	PUSHER STAY	プ ッシャ'ステー	1
22		SL-4040691-SC	SCREW M4 L=6	サ'ガ'ネツキ'ナハ'コネ'シ' M4 L=6	8
23		G5212-172-000	PUSHER CUSHION	プ ッシャ'クッ'シヨ'ン	1
24		G5213-172-000	PUSHER ROCKING SHAFT	プ ッシャ'ヨウ'ト'ウ'ク'ク	1
25		400-16101	STACKER SHAFT_ARM	スタ'ック'ク'ウ'テ'	2
26		SM-6052502-TP	SCREW M5X0.8 L=25	ロツカクアナ'ルト	2
27		161-36905	THRUST COVER	スラスト'カ'ラ-	2
28		SS-8660612-TP	SCREW 1/4-40 L=6	トメネ'シ' 1/4-40 L=6	4
29		G5239-171-000	FLANGE	ミニ'フラン'ジ'ユニ'ツト	3
30		SL-6061292-TN	SCREW	サ'ガ'ネツキロツカクアナ'ルト	6
31		G5214-172-000	ROCKING HOLDER SHAFT BASE	プ ッシャ'ヨウ'ト'ウ'シ'ク'ウ'ケ'タ'イ	3
32		SL-6061692-TN	BOLT	サ'ガ'ネツキロツカクアナ'ルト	6
33		PA-1008501-A0	AIR CYLINDER (DIA10-85ST)	エア-'シリ'ン'ダ' (10マ'ル-85ST.)	2
34		PC-0124010-00	SPEED CONTROLLER	スピ-'ト' コ'ント'ロ-ラ	2
35		PJ-3040405-04	ELBOW UNION	エル'ボウ'ユニ'オン	4
36		PJ-3080400-02	QUICK COUPLING	クイ'ク'ク'ラ'フ'テ'	3
37		G5204-171-000	LINK BOLL	リン'ク'ボ'ル	1
38		WS-0820002-KN	SPRING WASHER M8	ハ'ネ'サ'ガ'ネ M8	1
39		WP-0841601-SC	WASHER 8.4X17.4X1.6	ヒラサ'ガ'ネ ミカ'キヤル M8	1
40		NM-6080001-SC	NUT M8X1.25	ロツカクナツト M8 1'シユ	1
41		G5227-172-000	SPRING	プ ッシャ'ピ'ツ'パ'リ'ハ'ネ	1
42		SM-6063002-TN	SCREW M6 L=30	ロツカクアナ'ルト M6 L=30	2
43		WP-0641601-SC	WASHER	ヒラサ'ガ'ネ ミカ'キヤル M6	2
44		NM-6060001-SC	NUT M6	ロツカクナツト M6 1'シユ	2
45		G5136-172-000	BLOW PIPE	プ'ロ-ハ'イ'フ'	1
46		SM-8050812-TP	SCREW M5X8	トメネ'シ' M5X0.8 L=8	1
47		PC-0126010-00	SPEED CONTROLLER	スピ-'ト' コ'ント'ロ-ラ	1
48		SL-4042091-SC	SCREW M4X0.7 L=20	ナハ'コネ'シ' セ'ス M4X0.7 L=20	1
49		PJ-0320590-08	NIPPLE	ホ-ス'ニ'ツ'プ'ル	1
50		G5116-172-000	STUD BRACKET	シ'チュウ'ト'リ'ツ'ク'タ'イ	2
51		SM-6083002-TN	SCREW M8 L=30	ロツカクアナ'ルト M8 L=30	2
52		WP-0451016-SP	WASHER 4.5X20X1	ヒラサ'ガ'ネ 4.5X20X1	2
53		PC-0124010-00	SPEED CONTROLLER	スピ-'ト' コ'ント'ロ-ラ	1
54		HX-0015000-0B	CABLE CLIP	ケ-プ'ル'クリ'ツ'プ'	5
55		SL-4040881-SC	SCREW M4 L=8	サ'ガ'ネツキ'ナハ'コネ'シ' M4 L=8	5
56		HX-0015000-0C	CABLE CLIP	ソ'ク'セ'ン'ハ'-ツ'	1
57		SL-4040881-SC	SCREW M4 L=8	サ'ガ'ネツキ'ナハ'コネ'シ' M4 L=8	1

8. PRESET COMPONENTS (1)

プリセット部関係 (1)

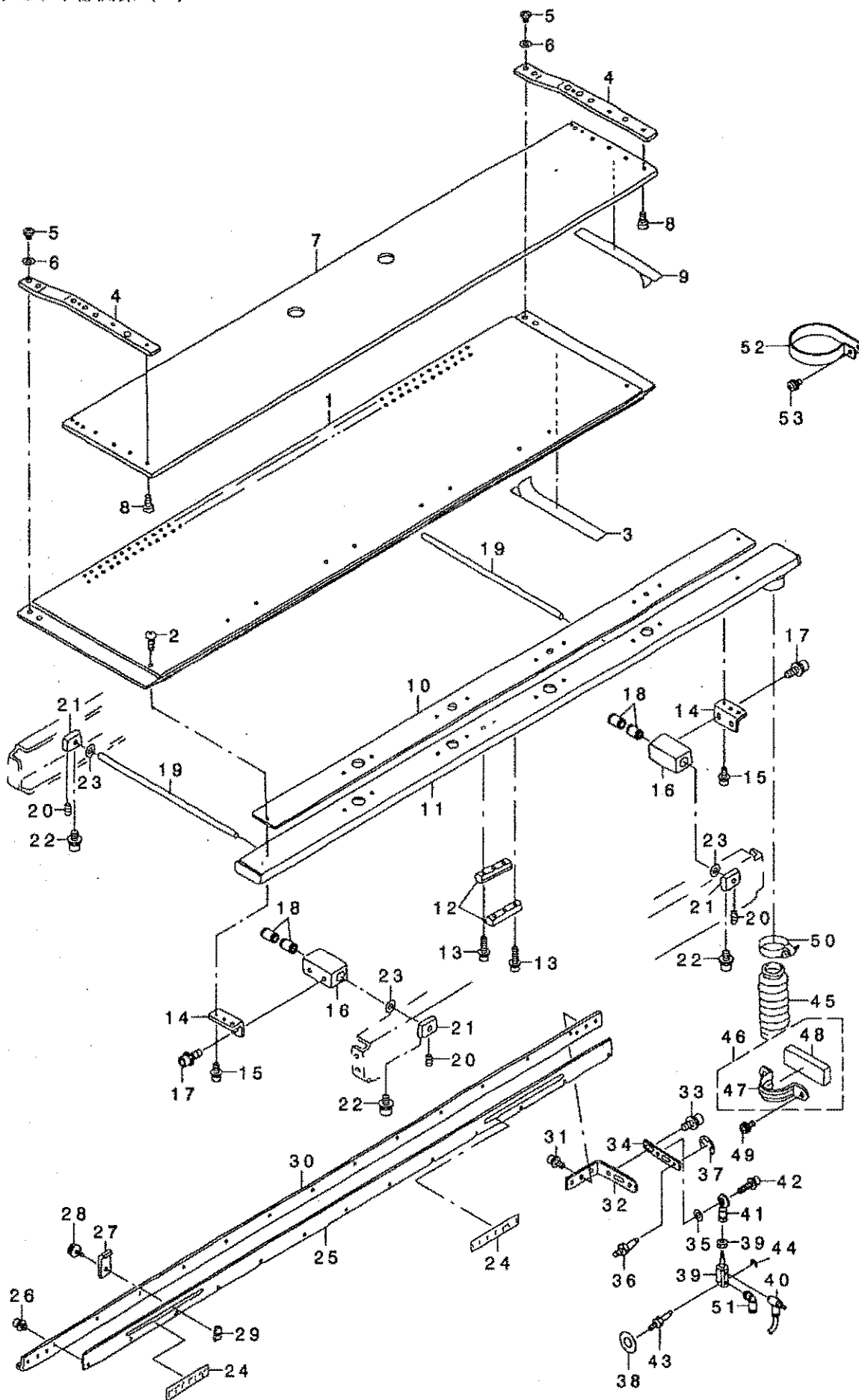

REF. NO	NOTE	PART NO.	DESCRIPTION	ル	メ	イ	Qty
1		G5809-172-000	PRESET TABLE	フ	リ	セ	1
2		SM-0041001-SC	SCREW M4 L=10	ト	ラ	ス	10
3		G5302-172-000	PRESET TABLE LINER	フ	リ	セ	5
4		G5303-172-000	AUXILIARY PRESET PLATE SUPPORT	ヒ	シ	ヨ	2
5		SM-4040801-SN	SCREW M4 L=8	ナ	ハ	コ	4
6		WP-0430801-SC	WASHER 4.3X9X0.8	ヒ	ラ	サ	4
7		G5304-172-000	AUXILIARY PRESET PLATE	ホ	シ	ヨ	1
8		SM-6020350-SP	SCREW M2 L=2.5	ヒ	ラ	ネ	6
9		G5305-172-000	AUXILIARY PRESET LINER	ホ	シ	ヨ	5
10		G5306-172-000	PRESET PACKING	フ	リ	セ	1
11		G5307-172-0A0	PRESET FITTING PLATE	フ	リ	セ	1
12		G5308-172-000	CAM FOLLOWER RAIL	カ	ム	フ	2
13		SL-6041642-TN	SCREW	サ	カ	ネ	6
14		G5309-172-000	SHAFT HOLDING BOX SUPPORT	ス	ラ	イ	2
15		SL-6041092-TN	SCREW	サ	カ	ネ	6
16		G5310-172-000	SLIDE SHAFT HOLDING BOX	ス	ラ	イ	2
17		SL-6051492-TN	BOLT	サ	カ	ネ	4
18		SB-7100002-00	SLIDE BEARING	ス	ラ	イ	4
19		G5311-172-000	SLIDE SHAFT	ス	ラ	イ	2
20		SM-8050602-TP	SCREW M5 L=6	ト	メ	ネ	4
21		G5312-172-000	SLIDE SHAFT SUPPORT	ス	ラ	イ	4
22		SL-6051092-TN	BOLT	サ	カ	ネ	8
23		G5313-172-000	SLIDE SHAFT RUBBER	ス	ラ	イ	4
24		G5352-171-000-A	SCALE, RIGHT	ヌ	ハ	シ	2
25		G5334-172-000	SET PLATE	セ	ツ	ト	1
26		SL-6040642-TN	BOLT	サ	カ	ネ	10
27		G5808-172-000	GAUGE	ゲ	ー	ジ	2
28		G6010-003-000	KNOB SCREW	テ	イ	ツ	2
29		G5810-172-000	GAUGE NUT	ゲ	ー	ジ	2
30		G5335-172-000	SET PLATE SUPPORT	セ	ツ	ト	1
31		SL-6041092-TN	SCREW	サ	カ	ネ	2
32		G5336-172-000	SET PLATE SUPPORT ARM	セ	ツ	ト	1
33		SL-6051292-TN	BOLT	サ	カ	ネ	2
34		G5337-172-000	SET PLATE FULCRUM ARM	セ	ツ	ト	1
35		WP-0430800-SC	WASHER M4	ヒ	ラ	サ	1
36		G5216-172-000	ROCKING FULCRUM SHAFT	ヨ	ウ	ト	1
37		RE-0700000-K0	E-RING 7	E	カ	タ	1
38		WP-0621016-SH	WASHER	ヒ	ラ	サ	1
39		PA-1001016-A0	AIR CYLINDER (DIA10-10ST)	エ	ア	シ	1
40		PC-0105080-00	SPEED CONTROLLER	ス	ピ	ー	1
41		165-56300	ROD END	ロ	ツ	ト	1
42		SL-6041642-TN	SCREW	サ	カ	ネ	1
43		G5338-172-000	SET PLATE CYLINDER SHAFT	セ	ツ	ト	1
44		RE-0300000-K0	E-RING 3	E	カ	タ	1
45		G5343-172-000	VACUUM HOSE, A	ハ	キ	ユ	1
46		G5346-172-0A0	HOSE HOLDER ASM.	ホ	ス	オ	1
47		G5346-172-000	HOSE HOLDER	ホ	ス	オ	(1)
48		G5904-172-000	HOSE HOLDER RUBBER	ホ	ス	オ	(1)
49		SL-4041091-SC	SCREW M4 L=10	ナ	ハ	コ	2
50		G5176-136-000	HOSE BAND	ホ	ス	ハ	1
51		PJ-3040405-04	ELBOW UNION	エ	ル	ボ	1
52		HX-0015000-0S	CABLE BAND	ソ	ク	セ	1
53		SL-4040881-SC	SCREW M4 L=8	サ	カ	ネ	1

9. PRESET COMPONENTS (2)

プリセット部関係 (2)

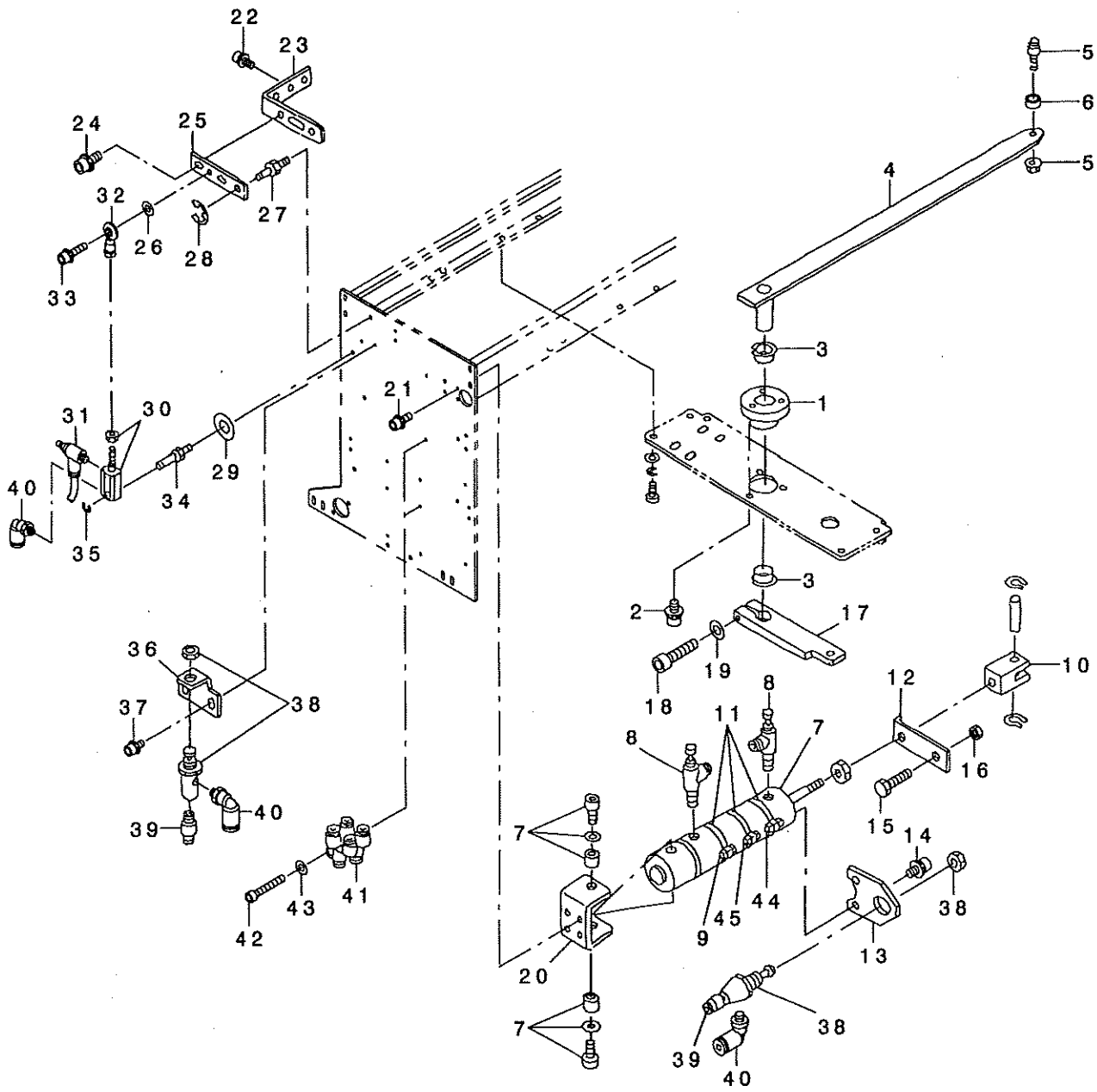

REF. NO	NOTE	PART NO.	DESCRIPTION	品名	Qty
1		G5314-172-000	PRESET SHAFT HOLDING BOX	ﾌﾞﾘｯｾｯﾄ ｼﾞ ｸﾞｰｸﾞﾊﾞ ｺ	1
2		SL-6051092-TN	BOLT	ﾀﾞ ｶﾞ ｹｯﾄﾞｷﾞ ｹﾞ ｸﾞ ｸﾞ ｸﾞ ｸﾞ ｸﾞ	3
3		G5315-172-000	PRESET SHAFT HOLDER	ﾌﾞﾘｯｾｯﾄ ｼﾞ ｸﾞ ｸﾞ	2
4		G5316-172-0A0	PRESET DRIVING ARM	ﾌﾞﾘｯｾｯﾄ ｸﾞ ｸﾞ ｸﾞ ｸﾞ	1
5		I37-41806	CHANGE-OVER ROLLER	ｷﾞ ｸﾞ ｸﾞ ｸﾞ	1
6	*	110-41100	ROLLER	ｸﾞ ｸﾞ	1
7		PA-3205002-00	AIR CYLINDER (DIA32-50ST)	ｱ-ｼﾞ ｸﾞ ｸﾞ ｸﾞ (32ｸﾞ 50ST.)	1
8		PC-0151080-00	SPEED CONTROLLER	ｽﾋﾞ ｺﾝ	2
9		400-16848	PRESET CYL BKWD SW ASSY	ﾌﾞﾘｯｾｯﾄ ｸﾞ ｸﾞ ｸﾞ ｸﾞ ｸﾞ ｸﾞ	1
10		PA-9000420-00	KNUCKLE JOINT	2ｸﾞ ｸﾞ ｸﾞ ｸﾞ ｸﾞ ｸﾞ	1
11		PX-9060040-00	SWITCH CLAMP (DIA32)	ｽｲｯﾁ ｸﾞ ｸﾞ ｸﾞ ｸﾞ ｸﾞ (32ｸﾞ ｸﾞ)	3
12		G5341-172-000	RETURN VALVE DOG	ﾌｯｷ ｸﾞ ｸﾞ ｸﾞ ｸﾞ	1
13		G5342-172-000	RETURN VALVE FITTING PLATE	ﾌｯｷ ｸﾞ ｸﾞ ｸﾞ ｸﾞ ｸﾞ	1
14		SL-6051092-TN	BOLT	ﾀﾞ ｶﾞ ｹｯﾄﾞｷﾞ ｹﾞ ｸﾞ ｸﾞ ｸﾞ	2
15		SM-9052003-SC	SCREW M5 L=20	ｸﾞ ｸﾞ ｸﾞ ｸﾞ	1
16		NM-6050003-SC	NUT M5X0.8	ｸﾞ ｸﾞ ｸﾞ ｸﾞ ｸﾞ M5X0.8 3ｼﾞ	1
17		G5317-172-000	PRESET CYLINDER ARM	ﾌﾞﾘｯｾｯﾄ ｸﾞ ｸﾞ ｸﾞ ｸﾞ ｸﾞ	1
18		SM-6062502-TP	SCREW M6 L=25	ｸﾞ ｸﾞ ｸﾞ ｸﾞ ｸﾞ M6 L=25	1
19		WP-0641601-SC	WASHER	ｸﾞ ｸﾞ ｸﾞ ｸﾞ ｸﾞ ｸﾞ	1
20		G5318-172-000	PRESET CYLINDER BASE	ﾌﾞﾘｯｾｯﾄ ｸﾞ ｸﾞ ｸﾞ ｸﾞ ｸﾞ	1
21		SL-6041292-TN	SCREW	ﾀﾞ ｶﾞ ｹｯﾄﾞｷﾞ ｹﾞ ｸﾞ ｸﾞ ｸﾞ	4
22		SL-6041092-TN	SCREW	ﾀﾞ ｶﾞ ｹｯﾄﾞｷﾞ ｹﾞ ｸﾞ ｸﾞ ｸﾞ	2
23		G5336-172-000	SET PLATE SUPPORT ARM	ｼｯﾄ ｸﾞ ｸﾞ ｸﾞ ｸﾞ ｸﾞ	1
24		SL-6051292-TN	BOLT	ﾀﾞ ｶﾞ ｹｯﾄﾞｷﾞ ｹﾞ ｸﾞ ｸﾞ ｸﾞ	2
25		G5337-172-000	SET PLATE FULCRUM ARM	ｼｯﾄ ｸﾞ ｸﾞ ｸﾞ ｸﾞ ｸﾞ	1
26		WP-0430800-SC	WASHER M4	ｸﾞ ｸﾞ ｸﾞ ｸﾞ ｸﾞ M4	1
27		G5216-172-000	ROCKING FULCRUM SHAFT	ｸﾞ ｸﾞ ｸﾞ ｸﾞ ｸﾞ ｸﾞ	1
28		RE-0700000-KO	E-RING 7	ｸﾞ ｸﾞ ｸﾞ ｸﾞ 7	1
29		WP-0621016-SH	WASHER	ｸﾞ ｸﾞ ｸﾞ ｸﾞ ｸﾞ	1
30		PA-1001016-A0	AIR CYLINDER (DIA10-10ST)	ｱ-ｼﾞ ｸﾞ ｸﾞ ｸﾞ (10ｸﾞ 10ST.)	1
31		PC-0105080-00	SPEED CONTROLLER	ｽﾋﾞ ｺﾝ ｸﾞ ｸﾞ ｸﾞ	1
32		165-56300	ROD END	ｸﾞ ｸﾞ ｸﾞ ｸﾞ ｸﾞ	1
33		SL-6041642-TN	SCREW	ﾀﾞ ｶﾞ ｹｯﾄﾞｷﾞ ｹﾞ ｸﾞ ｸﾞ ｸﾞ	1
34		G5338-172-000	SET PLATE CYLINDER SHAFT	ｼｯﾄ ｸﾞ ｸﾞ ｸﾞ ｸﾞ ｸﾞ	1
35		RE-0300000-KO	E-RING 3	ｸﾞ ｸﾞ ｸﾞ ｸﾞ 3	1
36		GMC-16007000	START VALVE FITTING PLATE	ｸﾞ ｸﾞ ｸﾞ ｸﾞ ｸﾞ ｸﾞ	1
37		SL-6040892-TN	BOLT	ﾀﾞ ｶﾞ ｹｯﾄﾞｷﾞ ｹﾞ ｸﾞ ｸﾞ ｸﾞ	2
38		PV-0105030-00	VALVE	ｸﾞ ｸﾞ ｸﾞ ｸﾞ ｸﾞ	2
39		PJ-3010405-02	HALF UNION 4XM5	ｸﾞ ｸﾞ ｸﾞ ｸﾞ 4XM5	2
40		PJ-3040405-04	ELBOW UNION	ｸﾞ ｸﾞ ｸﾞ ｸﾞ	3
41		PJ-3080400-02	QUICK COUPLING	ｸﾞ ｸﾞ ｸﾞ ｸﾞ ｸﾞ	4
42		SM-6042502-TP	SCREW M4X0.7 L=25	ｸﾞ ｸﾞ ｸﾞ ｸﾞ ｸﾞ M4X0.7 L=25	2
43		WP-0430801-SC	WASHER 4.3X9X0.8	ｸﾞ ｸﾞ ｸﾞ ｸﾞ 4.3X9X0.8	2
44		400-16846	PRESET CYL FWD SW ASSY	ﾌﾞﾘｯｾｯﾄ ｸﾞ ｸﾞ ｸﾞ ｸﾞ ｸﾞ ｸﾞ	1
45		400-16847	PRESET CYL MID SW ASSY	ﾌﾞﾘｯｾｯﾄ ｸﾞ ｸﾞ ｸﾞ ｸﾞ ｸﾞ ｸﾞ	1

10. PRESET COMPONENTS (3)

プリセット部関係 (3)

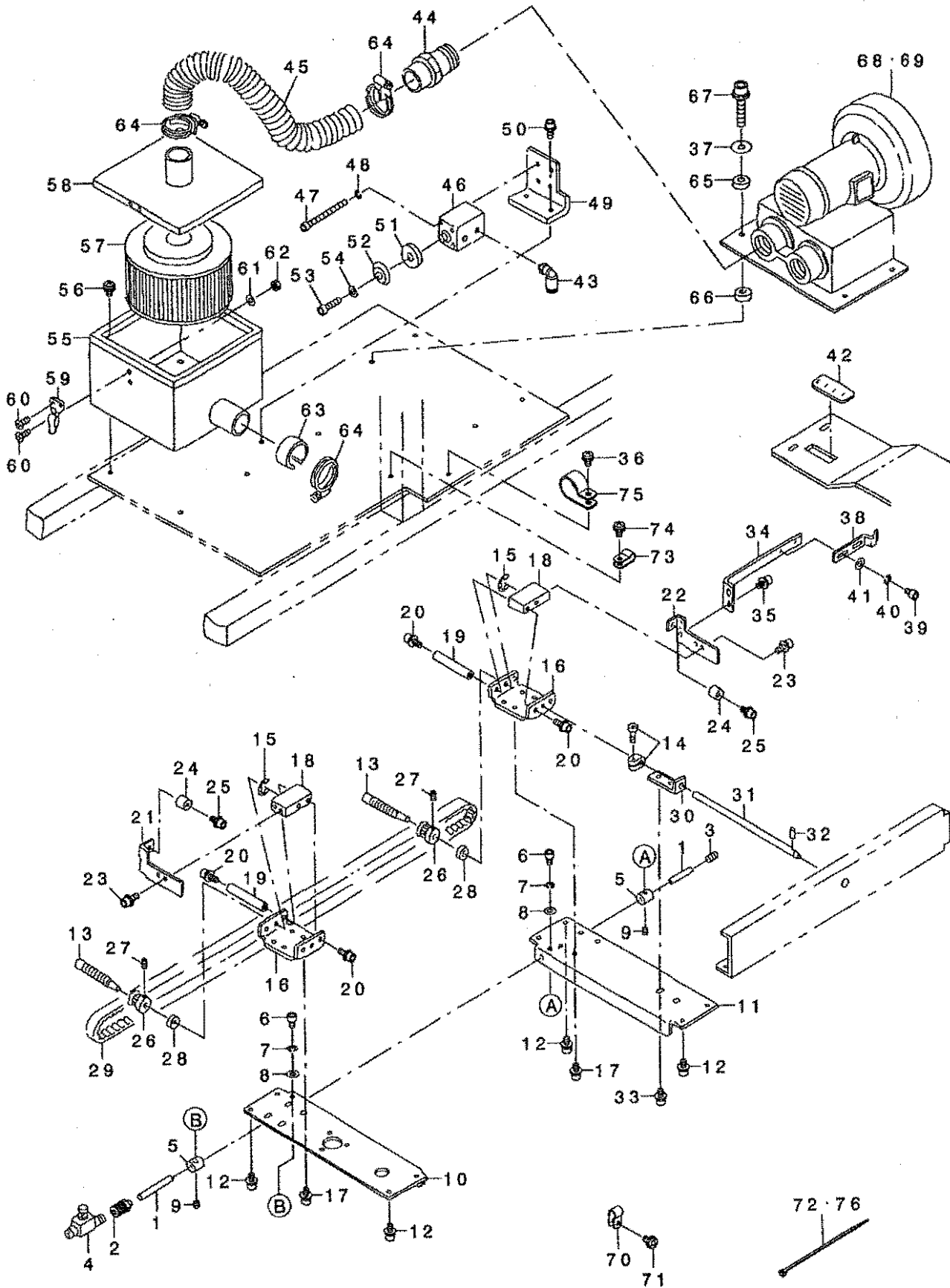

REF. NO	NOTE	PART NO.	DESCRIPTION	キ ャ ン ン	Qty
1		G5136-172-000	BLOW PIPE	ブローパイプ	1
2		PJ-0320590-08	NIPPLE	ネースパイプ	1
3		SM-8050812-TP	SCREW M5X8	トメネジ M5X0.8 L=8	1
4		PC-0126010-00	SPEED CONTROLLER	スピードコントローラ	1
5		G5137-172-000	BLOW PIPE HOLDER	ブローパイプホルダ	2
6		SM-8040602-TP	SCREW M4 L=6	ロツカクアナネ 別 M4X0.7 L=6	2
7		WS-0410002-KN	SPRING WASHER	ハネネジ カネ M4	2
8		WP-0430801-SC	WASHER 4.3X9X0.8	ヒラネジ カネ 4.3X9X0.8	2
9		SM-8040402-TP	SCREW M4X0.7 L=4	トメネジ M4X0.7 L=4	2
10		G5319-172-000	HOLDING BASE, LEFT	ブリセツトクウケダイ (ヒダリ)	1
11		G5320-172-000	HOLDING BASE, RIGHT	ブリセツトクウケダイ (ミキ)	1
12		SL-6040892-TN	BOLT	チカネツキロツカクアナネ 別	8
13		G5322-172-000	PRESET ADJUSTING SHAFT	ブリセツトチヨウセイシャク	2
14		B2519-860-DA0	LOOPER CONNECTING ROD TRUST AS	コロフタマタ スラスト クミ	1
15		RE-0600000-KO	E-RING 6	Eカク タメヨ 6	2
16		G5321-172-000-A	PRESET ADJUSTING SHAFT HOLDER	ブリセツトチヨウセイシャク クワケ	2
17		SL-6040892-TN	BOLT	チカネツキロツカクアナネ 別	8
18		G5323-172-000	PRESET ADJUSTING NUT	ブリセツトチヨウセイナツト	2
19		G5324-172-000-A	PRESET ADJUSTING NUT GUIDE	ブリセツトチヨウセイナツトカク イト	2
20		SL-6041092-TN	SCREW	チカネツキロツカクアナネ 別	4
21		G5325-172-000	PRESET STOPPER, LEFT	ブリセツト ストッパ (ヒダリ)	1
22		G5326-172-000	PRESET STOPPER, RIGHT	ブリセツト ストッパ (ミキ)	1
23		SL-6041092-TN	SCREW	チカネツキロツカクアナネ 別	4
24		G5009-172-000	STOPPER RUBBER	ストッパ コム	2
25		SL-6040842-TN	SCREW M4 L=8	チカネツキロツカクアナネ 別	2
26		G5327-172-000	PRESET ADJUSTING PULLEY	ブリセツトチヨウセイアール	2
27		SM-8040602-TP	SCREW M4X0.7 L=6	トメネジ	4
28		G5328-172-000	PULLEY SPACER	アール スパチ	2
29		G5329-172-000	PRESET ADJUSTING BELT	ブリセツトチヨウセイベルト	1
30		G5330-172-000	EXTENSION SHAFT SUPPORT	ブリセツトチヨウセイエンチヨウシャク クチサエ	1
31		G5331-172-000	ADJUSTING EXTENSION SHAFT	ブリセツトチヨウセイエンチヨウシャク	1
32		PS-0300162-KH	SPRING PIN 3X16	スプリングピン 3X16	1
33		SL-6040892-TN	BOLT	チカネツキロツカクアナネ 別	2
34		G5332-172-000	PRESET CHARACTERISTIC SUPPORT	ブリセツトシヨウチヨウサエ	1
35		SL-6040892-TN	BOLT	チカネツキロツカクアナネ 別	2
36		SL-4040881-SC	SCREW M4 L=8	チカネツキナム コネジ M4 L=8	1
37		WP-0651646-SC	WASHER	ヒラネジ カネ	4
38		G5333-172-000	PRESET CHARACTERISTIC	ブリセツトシヨウチ	1
39		SM-6040602-TP	SCREW M4 L=6	ロツカクアナネ 別 M4X0.7 L=6	2
40		WS-0410002-KN	SPRING WASHER	ハネネジ カネ M4	2
41		WP-0430801-SC	WASHER 4.3X9X0.8	ヒラネジ カネ 4.3X9X0.8	2
42		G5309-164-000	SCALE	メヨ	1
43		PJ-3040405-04	ELBOW UNION	エルボユニオン	1
44		G5345-172-000	BLOWER JOINT	ブローラキテ	1
45		G5344-172-000	VACUUM HOSE, B	ハキュームホース B	1
46		PA-1601005-00	AIR CYLINDER	エアシリンダ	1
47		SM-6033052-TP	SCREW	ロツカクアナネ 別	4
48		WS-0310002-KN	SPRING WASHER M3	ハネネジ カネ 3.1X5.9X0.7	4
49		GMC-16003000	VACUUM CYLINDER	ハキュームキリカシリンダ	1
50		SL-6041092-TN	SCREW	チカネツキロツカクアナネ 別	2
51		GMC-16004000	VACUUM CHANGE CYLINDER BOSS	ハキュームキリカシリンダボス	1
52		G5229-171-000	STOPPER RUBBER	ストッパ コム	1
53		SM-6041602-TP	SCREW M4X0.7 L=16	ロツカクアナネ 別 M4X0.7 L=16	1
54		WP-0430801-SC	WASHER 4.3X9X0.8	ヒラネジ カネ 4.3X9X0.8	1
55		GMC-160010A0	FILTER BOX ASM.	フィルタボックス(クミ)	1
56		SL-4040891-SC	SCREW M4 L=8	チカネツキナム コネジ M4 L=8	4
57		GMC-10004000	FILTER ELEMENT	フィルタエレメント	1
58		GMC-100050A0	TOP COVER ASM.	ウツフタクミ	1
59		GMC-10007000	METAL FITTINGS	ウツフタトメカナク	2
60		SM-1030801-SC	SCREW M3 L=8	チラコネジ M3X0.5 L=8	8
61		WP-0320501-SC	WASHER M3	ヒラネジ カネ 3.2X7X0.5	4
62		NM-6030001-SC	NUT M3	ロツカクナツト M3X0.5 1ヶ	4
63		G5171-136-000	VACUUM CONTROL PLATE	ハキュームチヨウセイカナク	1
64		G5176-136-000	HOSE BAND	ホースバンド	3
65		B4420-373-000	CUSHION	クシヤクン クワシヨ	4
66		B1123-205-000	RUBBER PAD	カクウツクシヤク	4
67		SL-6063042-TN	BOLT	チカネツキロツカクアナネ 別	4
68		G6951-172-BA0	HITACHI POWER CORD COMPL.	ヒタチアワヂツクノコトカンセイヤク	1
69		G6951-172-CA0	HITACHI POWER CORD COMPL.	ヒタチアワヂツクノコトカンセイヤク	1
70		HX-0015000-0B	CABLE CLIP	ケーブルクリップ	7
71		SL-4040881-SC	SCREW M4 L=8	チカネツキナム コネジ M4 L=8	7
72		EA-9500801-00	CABLE BAND	ツクセンバンド	38
73		HX-0015000-0B	CABLE CLIP	ケーブルクリップ	2
74		SL-4040881-SC	SCREW M4 L=8	チカネツキナム コネジ M4 L=8	2
75		HX-0015000-0K	CABLE CLIP	ケーブルクリップ	1
76	*	EA-9500802-00	CABLE BAND 150	ツクセンバンド 150	20

11. AIR COMPONENTS

空圧関係

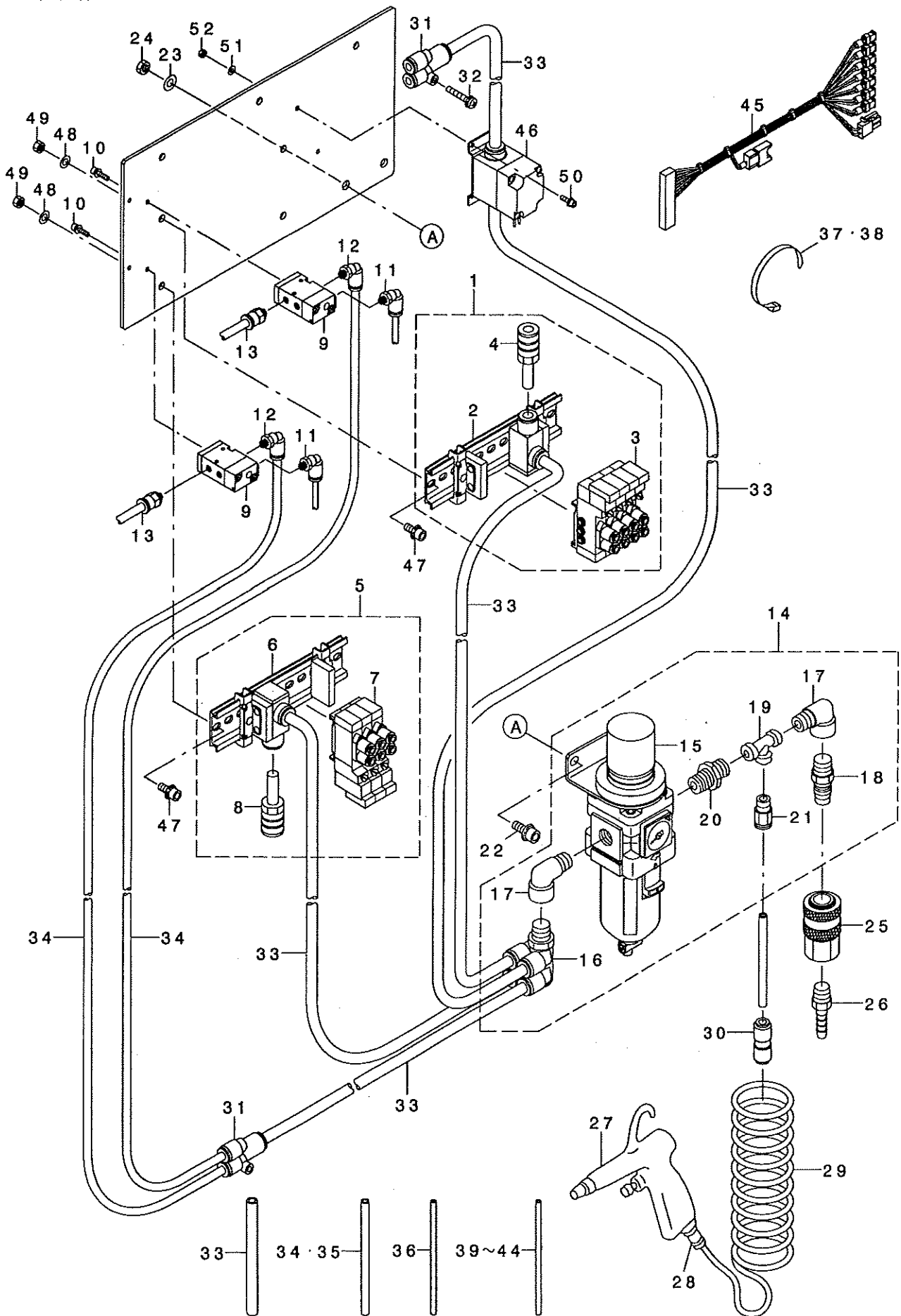

REF. NO	NOTE	PART NO.	DESCRIPTION	品名	Qty
1		E4150-729-0A0	ELECTROMAGNETIC VALVE A ASM.	ハンソウデ'ソウ'ハ'ソA(クミ)	1
2		PV-9150050-00	SOLENOID VALVE INSTALLING BASE	デ'ソウ'ハ'ソトリツクハ'ース	(1)
3		PV-1502093-00	5 PORT ELECTROMAGNETIC VALVE	5ホ'ート デ'ソウ'ハ'ソ	(4)
4		PX-0500030-00	SILENCER	サイレンサ	(1)
5		400-00916	MANIFOLD VALVE A ASM	マニホ'ルト'ハ'ルブ' Aクミ	1
6		PV-9150050-00	SOLENOID VALVE INSTALLING BASE	デ'ソウ'ハ'ソトリツクハ'ース	(1)
7		PV-1502093-00	5 PORT ELECTROMAGNETIC VALVE	5ホ'ート デ'ソウ'ハ'ソ	(3)
8		PX-0500030-00	SILENCER	サイレンサ	(1)
9		PV-1305360-00	AIR OPERATE VALVE	エアオペ'レート'ハ'ルブ'	2
10		SL-6031292-TN	BOLT	サ'カ'ネツキロツカクアナホ'ルト	4
11		PJ-3040405-04	ELBOW UNION	エルボ'ユニオン	2
12		PJ-3040605-02	ELBOW UNION 6XM5	エルボ'ユニオン 6XM5	2
13		PJ-3010605-03	HALF UNION	ハーフユニオン	2
14		400-14272	ASSY REGULATOR	レギ'ユレ'タクミ	1
15		PF-0552160-A0	FILTER REGULATOR	フィルタレギ'ユレ'タ	(1)
16		PJ-3090852-02	DOUBLE BRANCH UNIVERSAL ELBOW	タ'ブ'ル'ラソチユニオ'ニ'サルエルボ'	(1)
17		PJ-0425200-01	ELBOW	カンヅキ'テ (エルボ')	(2)
18		PJ-0252000-04	PLUG	プラグ'	(1)
19		PJ-0505252-01	TEE	カンヅキ'テ T	(1)
20		PJ-0305200-01	RING JOINT (NIPPLE)	カンヅキ'テ (ニツブ'ル)	(1)
21		PJ-3010652-01	HALF UNION 6XPT1/4	ハーフユニオン	(1)
22		SL-6061692-TN	BOLT	サ'カ'ネツキロツカクアナホ'ルト	2
23		WP-0641601-SC	WASHER	ヒラサ'カ'ネ'ミカ'キヤル M6	2
24		NM-6060003-SC	NUT M6	ロツカクナツ' M6	2
25		PJ-3090052-04	SOCKET	ソケット	1
26		PJ-0325260-01	HOSE NIPPLE	ホ'スニツブ'ル	1
27		161-11403	AIR GUN	エア'ガン	1
28		161-11502	SOCKET	ソケット	1
29		G5458-116-000	CURLED TUBE	カー'ル'チューブ'	1
30		PJ-3030600-01	STRAIGHT UNION	ストレ'ート'ユニオン	1
31		PJ-3080800-03	Y-UNION	イ'クワイ'ユニオンソウイ	2
32		SL-4042581-SC	SCREW	サ'カ'ネツキナハ'コネツ'	1
33		BT-0800501-EB	VINYL TUBE	チューブ'	1
34		BT-0600401-EO	TUBE	チューブ'	10
35		BT-0600401-EB	TUBE	チューブ'	10
36		BT-0400251-EB	URETHANE HOSE, BLACK	ウレタンホ'ース クロ	50.5
37		HX-0006500-0B	CABLE BAND	ソクセン'ハ'ソ'ト'	4
38		HX-0029200-00	BAND	ハ'ソ'ト'	4
39		BT-0400251-EO	TUBE HOSE, CLEAR	ホ'リウレタンチューブ' トウメイ	6
40		BT-0400251-EH	TUBE HOSE, YELLOWISH	ホ'リウレタンチューブ' キミト'リ	6
41		BT-0400251-EA	TUBE HOSE, BLUE	ウレタンホ'ース アオ	6
42		BT-0400251-ED	TUBE HOSE, GREEN	ウレタンホ'ース ミト'リ	6
43		BT-0400251-EE	TUBE HOSE, RED	ホ'リウレタンチューブ' アカ	6
44		BT-0400251-EC	TUBE HOSE, YELLOW	ウレタンホ'ース キ	6
45		400-16684	AIR VALVE CORD ASSY	デ'ソウ'ハ'ソ'コ'ト'クミ	1
46		400-16685	AIR BLOW VALVE ASSY	エア'ブ'ロー'デ'ソウ'ハ'ソ'クミ	1
47		SL-6051292-TN	BOLT	サ'カ'ネツキロツカクアナホ'ルト	4
48		WP-0531001-SC	WASHER	ヒラサ'カ'ネ'ミカ'キヤル M5	4
49		NM-6050001-SC	NUT M5	ロツカクナツ' M5X0.8 1ソ	4
50		SL-6031092-TN	SCREW	サ'カ'ネツキロツカクアナホ'ルト	2
51		WP-0320501-SC	WASHER M3	ヒラサ'カ'ネ'ミカ'キヤル M3	2
52		NM-6030001-SC	NUT M3	ロツカクナツ' M3X0.5 1ソ	2

12. FRAME COMPONENTS

頭部關係

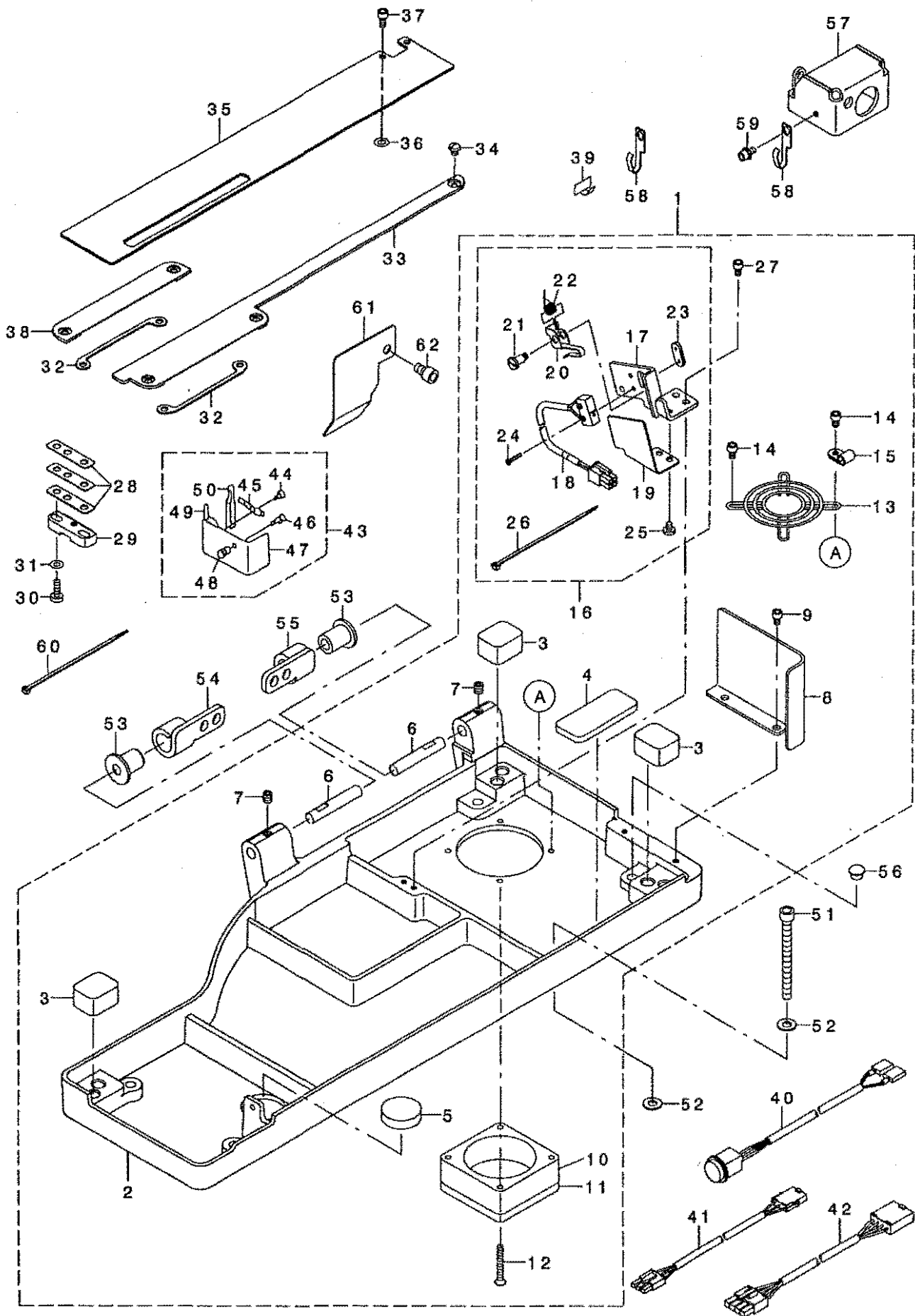

REF. NO	NOTE	PART NO.	DESCRIPTION	品名	Qty
1		400-15224	ASSY_BED_BASE_ACF	ア' ットハ' -ZACFクミ	1
2		400-15141	BED_BASE_ACF	ア' ットハ' -ZACF	(1)
3		400-08977	RUBBER C	ホ' ウツンコ' A40	(3)
4		400-08978	RUBBER D	ホ' ウツンコ' AD	(1)
5		E2002-855-000	Z STOPPER RUBBER	Zストッパ' コ' A	(1)
6		137-00604	HINGE PIN	ヒンジ' シ' ク	(2)
7		SM-8060612-TP	SCREW M6 L=6	トメネジ' M6 L=6	(2)
8		400-04160	BED_REAR_COVER	ア' ット' リアカバー' -	(1)
9		SM-6040602-TP	SCREW M4 L=6	ロツカクアナホ' 糸 M4X0.7 L=6	(2)
10		400-05403	HEAD FAN MOTOR B ASS'Y	ヘッド' ファンモ-ダBクミ	(1)
11		HM-0005500-10	FILTER	ファンヨウフィルタ	(1)
12		SM-1043001-SP	SCREW M4X0.7 L=30	チラコネジ' M4X0.7 L=30	(2)
13		HM-0003800-A0	FINGER GUARD	フィンガ' - ガ' -ト'	(1)
14		SM-6040602-TP	SCREW M4 L=6	ロツカクアナホ' 糸 M4X0.7 L=6	(2)
15		HX-0015000-QA	CABLE CLAMP	ケーブル' 束クリップ	(1)
16		400-03495	SAFETY SWITCH ASS'Y	アソビ' スイッチクミ	(1)
17		145-16603	SAFETY SW BASE	アソビ' スイッチダ' イ	(1)
18		400-03496	SAFETY SWITCH CORD ASS'Y	アソビ' スイッチコード' クミ	(1)
19		145-16900	SAFETY SWITCH COVER	アソビ' スイッチカバー' -	(1)
20		236-38109	SAFETY SWITCH ARM	アソビ' スイッチウデ'	(1)
21		236-38307	SAFETY SWITCH ARM SHAFT	アソビ' スイッチウデ' フレンド' ク	(1)
22		236-38208	SAFETY SWITCH SPRING	アソビ' スイッチモト' シバ' ネ	(1)
23		236-38406	SAFETY SWITCH NUT	アソビ' スイッチナット	(1)
24		SM-4021201-SC	SCREW M2 L=12	ナハ' コネジ' M2 L=12	(2)
25		SS-7090520-SP	SCREW 9/64-40 L= 4.5	マルヒラネジ' 9/64-40 L=4.5	(2)
26		EA-9500B01-00	CABLE BAND	ソクセンバ' ント'	(1)
27		SM-6040602-TP	SCREW M4 L=6	ロツカクアナホ' 糸 M4X0.7 L=6	(2)
28		400-04326	BTT_SPACER	BTT スパ' -チ-	3
29		400-04325	POSITIONING_PLATE_BASE	ウチカ' マトメダ' イ	1
30		SM-6041200-SP	SCREW M4 L=12	ヒラネジ' M4 L=12	2
31		WP-0430801-SE	WASHER 4.3X9X0.8	ヒラシ' カ' ネ ミカ' キマ M4	2
32		400-11319	THROAT_PLATE_BASE_SPACER	ハライタダ' イスパ' -チ	2
33		400-11317	CARRIER_GUIDE_ACF	オクリイタカ' イト' ACF	1
34		SM-5040550-TP	SCREW M4 L=5	ハ' イント' ネジ' M4 L=5	1
35		400-11320	WORK_CLAMP_CARRIER_ACF	オクリイタACF	1
36		WP-0531000-SF	WASHER M5	ヒラシ' カ' ネ コガ' タマ M5	2
37		SM-6040802-TP	SCREW M4X0.7 L=8	ロツカクアナホ' 糸	2
38		400-11318	THROAT_PLATE_BASE_COVER_ACF	ハライタダ' イカバー' -ACF	1
39		HX-0052100-00	STICKER	ステッカー	2
40		400-17014	PRESET LEDSW ASSY	ア' リセットLEDSクミ	1
41		400-05710	SERVO MOTOR S CODE ASM.	チ-ホ' モ-タ-リソコ' コート' クミ	1
42		400-05711	SERVO MOTOR P CODE ASM.	チ-ホ' モ-タ-ト' ウリヨココート' クミ	1
43		139-03356	HOOK COVER COMPL. (ACH)	カマカバー' - ケツコ' ウ(ACH)	1
44		SS-4110515-SP	SCREW 11/64-40 L=5	ナハ' ネジ' 11/64-40 L=5	(1)
45		137-04002	HINGE SPRING	カマカバー' - ヒンジ' ハ' ネ	(1)
46		SL-4030881-SF	SCREW M3 L=8	ナハ' コネジ' モス M3 L=8	(1)
47		139-03307	HOOK COVER (ACH)	カマカバー' -(ACH)	(1)
48		137-78600	HOOK COVER KNOB	カマカバー' - ツマミ	(1)
49		137-03905	HINGE PIN	カマカバー' - ヒンジ' シ' ク	(1)
50		137-03806	HOOK OIL SHIELD HINGE	カマカバー' - ヒンジ'	(1)
51		SM-6066052-TP	SCREW M6 L=60	ロツカクアナホ' 糸 M6XL=10	1
52		WP-0621016-SH	WASHER	ヒラシ' カ' ネ	2
53		400-06314	HINGE_BUSH	ヒンジ' ア' ッツユ	2
54		137-00505	HINGE PLATE, B	ヒンジ' イタ B	1
55		137-00406	HINGE PLATE, A	ヒンジ' イタ A	1
56		TA-0800504-R0	PLUG D=8 L=4.5	トメピン D=8X4.5	1
57		400-11893	SWITCH_COVER	スイッチカバー' -	1
58		262-30409	LUBRICATING OIL WICK STOPPER	キュウスイジントメ	3
59		SL-6040892-TN	BOLT	チ' ガ' ネツキロツカクアナホ' 糸	1
60		EA-9500B01-00	CABLE BAND	ソクセンバ' ント'	1
61		400-11013	HOOK OIL COVER	カマカバー' ウカバー'	1
62		SM-6061002-TP	SCREW M6 L=10	ロツカクアナホ' 糸 M6 L=10	1

13. CONTROL BOX COMPONENTS

電装ボックス関係

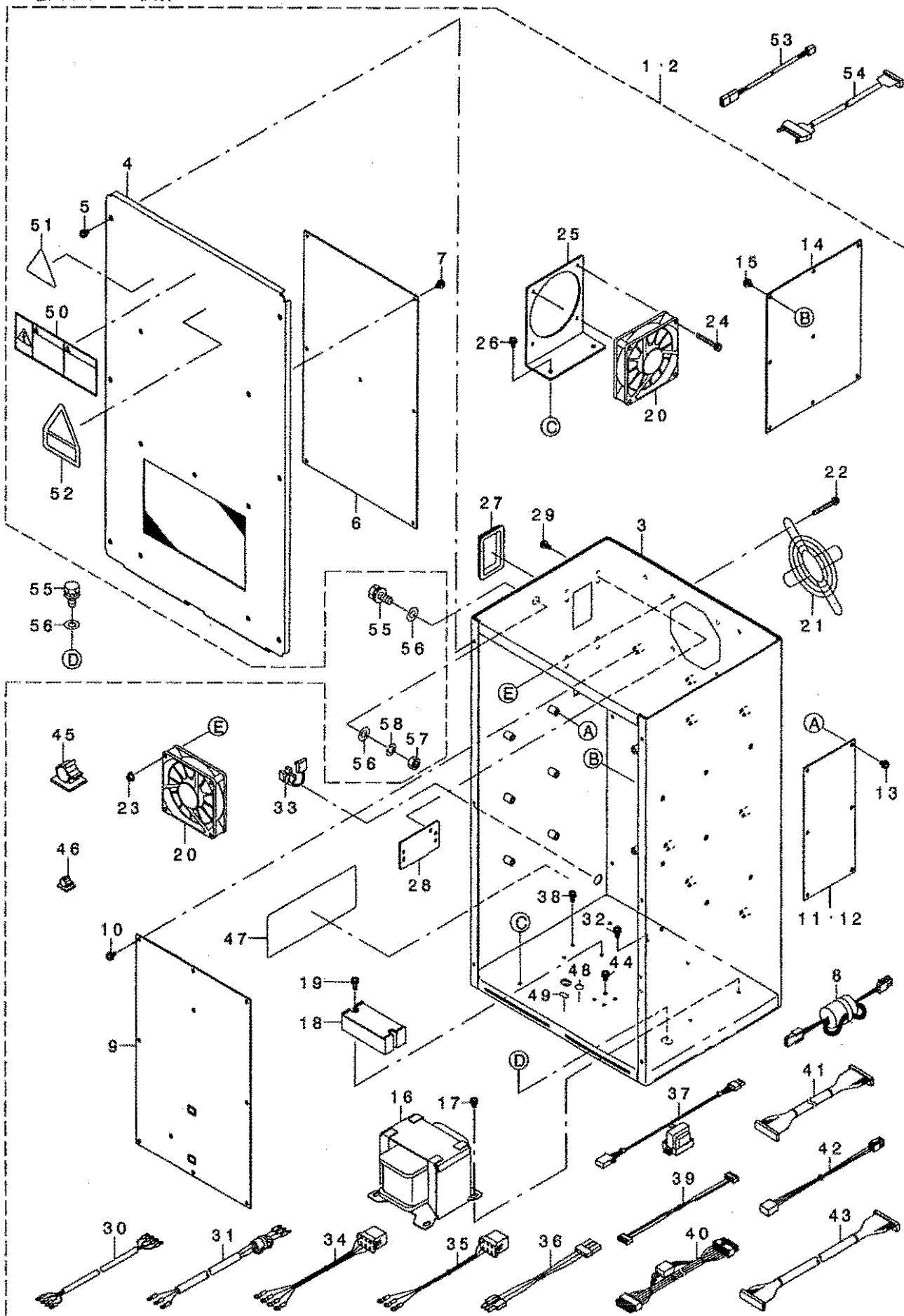

REF. NO	NOTE	PART NO.	DESCRIPTION	品名	Qty
1	01	400-16393	CONTROL BOX A ASSY	コントロールボックス A組	1
2	02	400-16394	CONTROL BOX B ASSY	コントロールボックス B組	1
3		400-15601	CONTROL BOX	コントロールボックス	(1)
4		400-15602	CONTROL BOX FRONT COVER	コントロールボックス前面カバー	(1)
5		SL-4040891-SC	SCREW M4 L=8	ネジ M4 L=8	(6)
6		400-15556	MAIN PCB B ASSY	メイン基板 B組	(1)
7		SL-4040881-SC	SCREW M4 L=8	ネジ M4 L=8	(7)
8		400-18093	TRANS JOINT CORD ASSY	トランスフェクトケーブル組	(1)
9		400-00029	SDC PCB A ASS'Y	SDC PCB A 組	(1)
10		SL-4040881-SC	SCREW M4 L=8	ネジ M4 L=8	(10)
11	01	400-00056	FLT-T PCB A ASS'Y	FLT-T PCB A 組	(1)
12	02	400-00046	FLT-S PCB A ASS'Y	FLT-S PCB A 組	(1)
13		SL-4040881-SC	SCREW M4 L=8	ネジ M4 L=8	(6)
14		400-15534	I/O PCB ASSY	I/O基板組	(1)
15		SL-4040881-SC	SCREW M4 L=8	ネジ M4 L=8	(8)
16		400-15554	POWER TRANSFORMER	電源変圧器	(1)
17		SL-4040891-SC	SCREW M4 L=8	ネジ M4 L=8	(4)
18		HK-0266500-40	TERMINAL STAND	端子台	(1)
19		SL-4041281-SC	SCREW M4X0.7 L=12	ネジ M4 L=12	(2)
20		400-05401	FAN MOTOR ASS'Y	ファンモーター組	(2)
21		HW-0004800-10	FINGER GUARD	フィンガード	(1)
22		SL-4043591-SC	SCREW	ネジ	(4)
23		NW-3040520-SC	NUT M4	ナット M4	(4)
24		SL-4033091-SC	SCREW M3 L=30	ネジ M3 L=30	(4)
25		400-05404	FAN MOTOR BRACKET	ファンモーターブラケット	(1)
26		SL-4040891-SC	SCREW M4 L=8	ネジ M4 L=8	(2)
27		HX-0040700-00	BUSH	ブッシュ	(2)
28		178-45009	CORD FITTING PLATE	ケーブル取付板	(2)
29		SL-4041091-SC	SCREW M4 L=10	ネジ M4 L=10	(4)
30	01	400-15609	POWER CORD 3P ASSY	電源ケーブル 3P組	(1)
31	02	400-15610	POWER CORD 1P ASSY	電源ケーブル 1P組	(1)
32	02	SL-4041081-SC	SCREW M4 L=10	ネジ M4 L=10	(1)
33		HX-0041000-0A	STRAIN RELIEF BUSHING	ストレーンリリーフブッシング	(1)
34	01	400-15606	FLT INPUT CORD 3P ASSY	FLT入力ケーブル 3P組	(1)
35	02	400-15607	FLT INPUT CORD 1P ASSY	FLT入力ケーブル 1P組	(1)
36	01	400-05393	FLT-SDC CORD P ASS'Y	FLT-SDCケーブル P組	(1)
37	02	400-12038	REACTOR CORD ASSY	リアクタケーブル組	(1)
38	02	SL-4041091-SC	SCREW M4 L=10	ネジ M4 L=10	(2)
39		400-05394	FLT-SDC CORD S ASS'Y	FLT-SDCケーブル S組	(1)
40		400-15617	SDC-MAIN CORD P ASSY	SDC-MAINケーブル P組	(1)
41		400-15618	SDC-MAIN CORD S ASSY	SDC-MAINケーブル S組	(1)
42		400-15608	I/O POWER CORD ASSY	I/O電源ケーブル組	(1)
43		400-16401	MAIN-I/O CORD ASSY	メイン-I/Oケーブル組	(1)
44		SL-4040891-SC	SCREW M4 L=8	ネジ M4 L=8	(4)
45		E9609-603-000	STICKER (LARGE)	ステッカー (大)	(3)
46		E9607-603-000	STICKER (SMALL)	ステッカー (小)	(2)
47		400-15603	RATING LABEL (BLANK)	定格ラベル (空白)	(1)
48		E9567-319-000	EARTH MARK	アースマーク	(1)
49	02	CM-2001000-01	PE MARK LABEL	PEマークラベル	(1)
50	01	CM-3001004-01	LABEL 3 (LARGE)	ラベル 3 (大)	(1)
51	02	CM-3001000-03	VOLTAGE WARNING LABEL(25)	電圧警告ラベル(25)	(1)
52		CM-3004006-01	VOLTAGE CAUTION LABEL	VOLTAGE CAUTION LABEL	(1)
53		400-17821	HEAD FAN JOINT CORD ASSY	ヘッドファンケーブル組	1
54		400-17822	PANEL JOINT CORD ASSY	パネルケーブル組	1
55		SL-9082093-SE	SCREW	ネジ	3
56		WP-0841601-SC	WASHER 8.4X17.4X1.6	ワッシャー M8	4
57		NW-6080001-SC	NUT M8X1.25	ナット M8 1.25	1
58		WS-0820002-KN	SPRING WASHER M8	バネワッシャー M8	1

NOTE (注記)

01...FOR USE IN JAPAN/EXPORT 3φ
02...FOR EXPORT 1φ

日本/輸出3φ用
輸出1φ用

14. OPERATION PANEL COMPONENTS

操作パネル関係

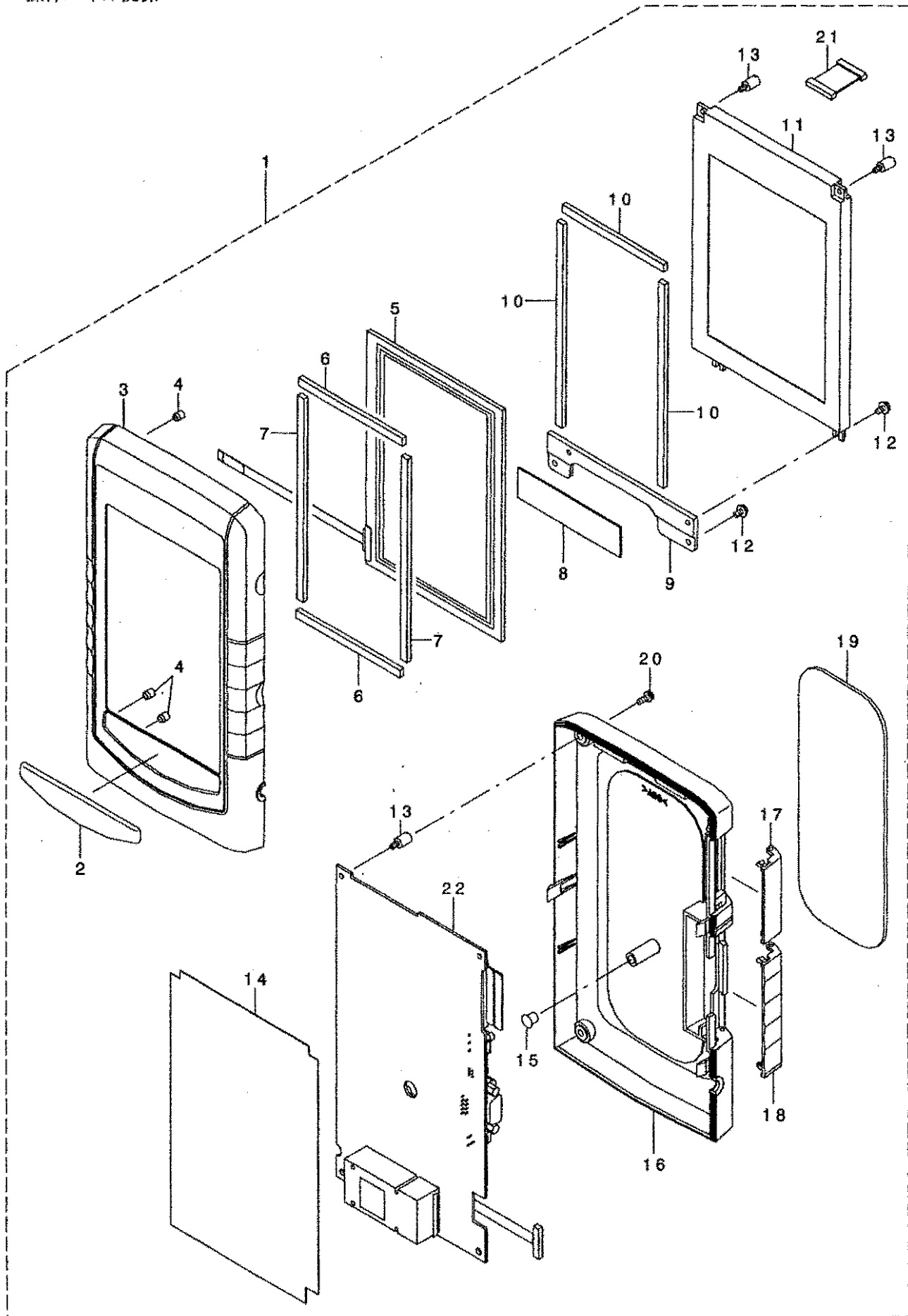

REF. NO	NOTE	PART NO.	DESCRIPTION	キ ャ ム イ	Qty
1		400-16643	IP-200E ASSY	IP-200Eクミ	1
2		400-00131	NAME_PLATE	メイハン	(1)
3		400-00132	OPERATION_PANEL_F	オハ' レ-ジョンハ' ネルF	(1)
4		400-00133	INSERT_NUT	ナット	(6)
5		A3906-010-000	TOUCH_PANEL	タッチハ' ネル	(1)
6		400-00134	TTP_H_FELT	TTP Hフェルト	(2)
7		400-00135	TTP_V_FELT	TTP Vフェルト	(2)
8		400-00136	KEY_SHEET	シート	(1)
9		400-00137	LCD_BASE_PLATE	LCDハ' -スイタ	(1)
10		400-00138	BOTHSIDES_TAPE	テープ	(3)
11		A3950-010-0A0	LCD	エキシヨウデ' イズア' レイ	(1)
12		SL-4030691-SC	SCREW M3X6	ナハ' コネジ' セムス M3X0.5 L=6	(4)
13		400-00139	STUD	スタット	(6)
14		400-00140	ISOLATION_SHEET	シート	(1)
15		TA-0550604-R0	RUBBER_PLUG	トメセン	(1)
16		400-00141	OPERATION_PANEL_R	オハ' レ-ジョンハ' ネルR	(1)
17		400-00142	SM_COVER	SMカバー	(1)
18		400-00143	SERIAL_COVER	シリアルカバー	(1)
19		400-00144	OPERATION_PANEL_MAGNET	オハ' レ-ジョンハ' ネルマク' ネット	(1)
20		SL-4030881-SC	SCREW M3X8	ナハ' コネジ' セムス M3X0.5 L=8	(4)
21		400-00146	LCD_CABLE_ASS'Y	LCDケーブ' ルクミ	(1)
22		400-00148	PANEL_PCB_A_ASS'Y	ハ' ネルキハ' ソクミ	(1)

15. WIRING DIAGRAM (1)

電装配線図 (1)

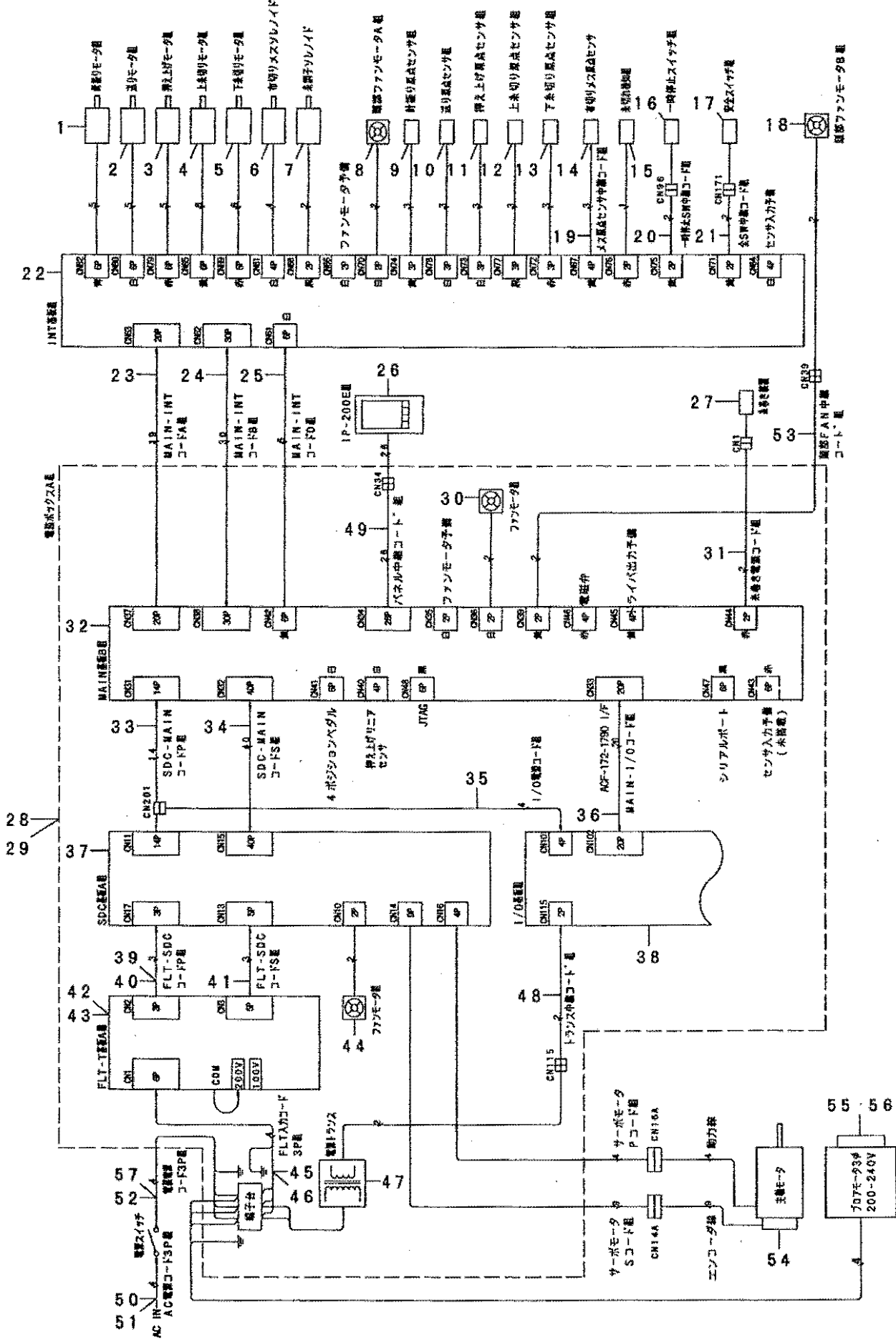

REF. NO	NOTE	PART NO.	DESCRIPTION	品名	Qty
1		400-05371	NEEDLE SWING MOTOR ASS'Y	ハリフリモーター	1
2		400-05372	FEED MOTOR ASS'Y	ホクリモーター	1
3		400-05373	CLAMP MOTOR ASS'Y	クランプモーター	1
4		400-05374	UT TRIM MOTOR ASSY	UTトリムモーター	1
5		400-05375	LT TRIM MOTOR ASSY	LTトリムモーター	1
6		400-04382	SOLENOID	ソレノイド	1
7		400-06261	ASSY_AT_SOLENOID	ATソレノイド	1
8		400-05402	HEAD FAN MOTOR A ASS'Y	ヘッドファンモーターA	1
9		400-05377	NEEDLE SWING SENSOR ASSY	ニードルスイングセンサー	1
10		400-05378	FEED SENSOR ASSY	フィードセンサー	1
11		400-05379	CLAMP SENSOR ASSY	クランプセンサー	1
12		400-05380	UT TRIM SENSOR ASSY	UTトリムセンサー	1
13		400-05381	LT TRIM SENSOR ASSY	LTトリムセンサー	1
14		HD-0005700-0A	PHOTO SENSOR	フォトセンサ	1
15		400-03499	THREAD BREAK DETECTOR A	スレッドブレイクテータA	1
16		320-02354	SWITCH ASM.	スイッチアセンブリ	1
17		400-03495	SAFETY SWITCH ASS'Y	セーフティスイッチ	1
18		400-05403	HEAD FAN MOTOR B ASS'Y	ヘッドファンモーターB	1
19		400-05382	CUTTER SENSOR JOINT CORD ASSY	カッターセンサージョイントコード	1
20		400-05400	PAUSE SWITCH JOINT CORD	ホーススイッチジョイントコード	1
21		400-03497	SAFETY SWITCH JOINT CORD	セーフティスイッチジョイントコード	1
22		400-03422	INT PCB ASS'Y	INT基板	1
23		400-16640	MAIN-INT CORD A ASSY	MAIN-INTコードA	1
24		400-16641	MAIN-INT CORD B ASSY	MAIN-INTコードB	1
25		400-16642	MAIN-INT CORD D ASSY	MAIN-INTコードD	1
26		400-16643	IP-200E ASSY	IP-200E	1
27		G5001-198-0A0-A	BOBBIN WINDER ASM.	イトマキソウチ	1
28	01	400-16393	CONTROL BOX A ASSY	コントロールボックスA	1
29	02	400-16394	CONTROL BOX B ASSY	コントロールボックスB	1
30		400-05401	FAN MOTOR ASS'Y	ファンモーター	(1)
31		400-05405	WINDER CORD ASS'Y	ワインダーコード	(1)
32		400-15556	MAIN PCB B ASSY	MAIN基板B	(1)
33		400-15617	SDC-MAIN CORD P ASSY	SDC-MAINコードP	(1)
34		400-15618	SDC-MAIN CORD S ASSY	SDC-MAINコードS	(1)
35		400-15608	I/O POWER CORD ASSY	I/Oケーブルコード	(1)
36		400-16401	MAIN-I/O CORD ASSY	MAIN-I/Oコード	(1)
37		400-00029	SDC PCB A ASS'Y	SDC基板A	(1)
38		400-15534	I/O PCB ASSY	I/O基板	(1)
39	01	400-05393	FLT-SDC CORD P ASS'Y	FLT-SDCコードP	(1)
40	02	400-12038	REACTOR CORD ASSY	リアクタコード	(1)
41		400-05394	FLT-SDC CORD S ASS'Y	FLT-SDCコードS	(1)
42	01	400-00056	FLT-T PCB A ASS'Y	FLT-T基板A	(1)
43	02	400-00046	FLT-S PCB A ASS'Y	FLT-S基板A	(1)
44		400-05401	FAN MOTOR ASS'Y	ファンモーター	(1)
45	01	400-15606	FLT INPUT CORD 3P ASSY	FLTニューリョクコード3P	(1)
46	02	400-15607	FLT INPUT CORD 1P ASSY	FLTニューリョクコード1P	(1)
47		400-15554	POWER TRANSFORMER	電源トランス	(1)
48		400-18093	TRANS JOINT CORD ASSY	トランスジョイントコード	(1)
49		400-17822	PANEL JOINT CORD ASSY	パネルジョイントコード	(1)
50	01	400-17091	AC POWER CORD 3P ASSY	ACケーブルコード3P	1
51	02	400-17092	AC POWER CORD 1P ASSY	ACケーブルコード1P	1
52	02	400-15610	POWER CORD 1P ASSY	ケーブルコード1P	1
53		400-17821	HEAD FAN JOINT CORD ASSY	ヘッドファンジョイントコード	1
54		400-03470	AC SERVO MOTOR	ACサーボモーター	1
55	01	G6951-172-BA0	HITACHI POWER CORD COMPL.	日立アロケーブルコード 3P	1
56	02	G6951-172-CA0	HITACHI POWER CORD COMPL.	日立アロケーブルコード 1P	1
57	01	400-15609	POWER CORD 3P ASSY	ケーブルコード3P	1

NOTE (注記)

01...FOR USE IN JAPAN/EXPORT 3φ
02...FOR EXPORT 1φ

日本/輸出3φ用
輸出1φ用

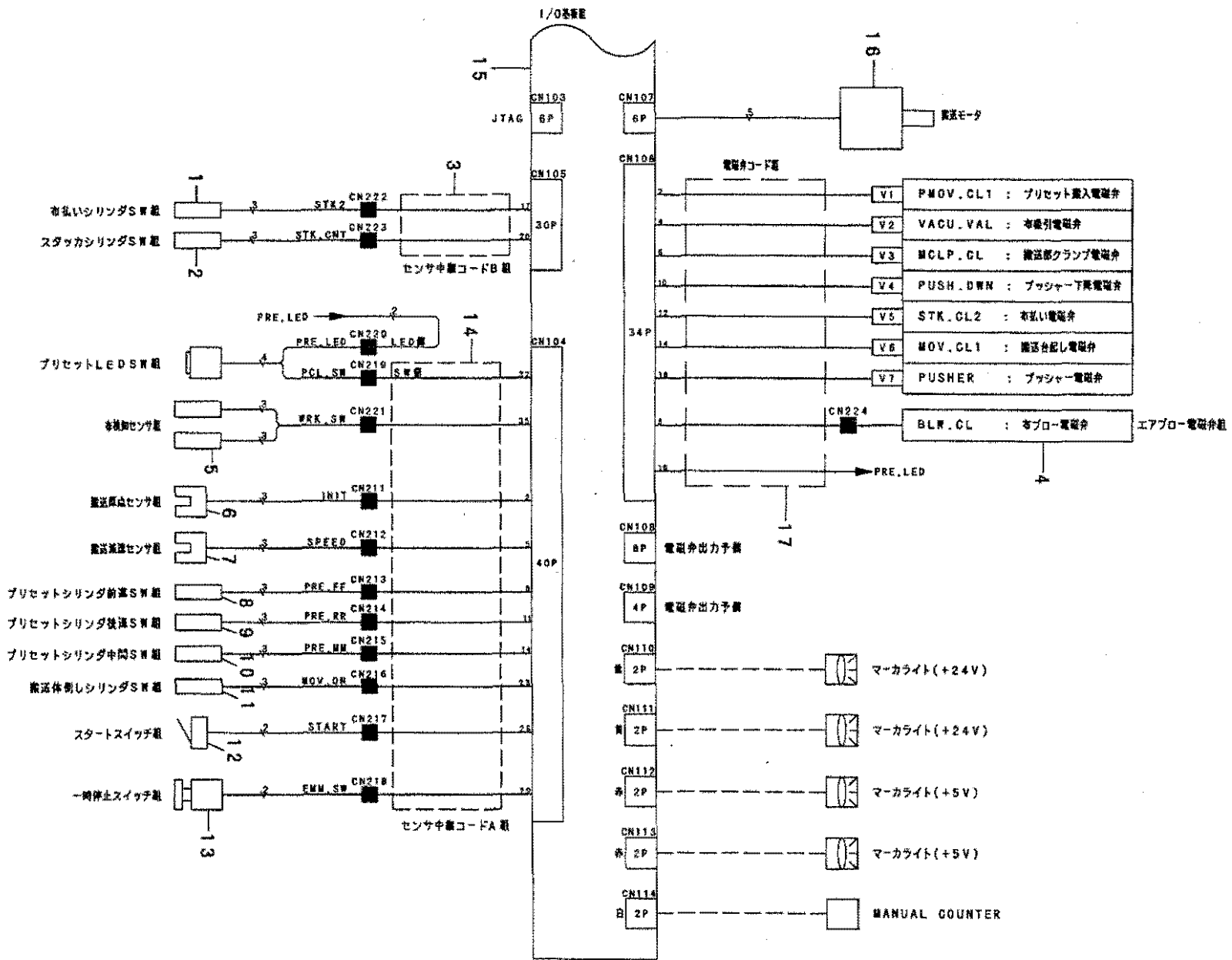

17. ACCESSORIES COMPONENTS (1)

付属品関係 (1)

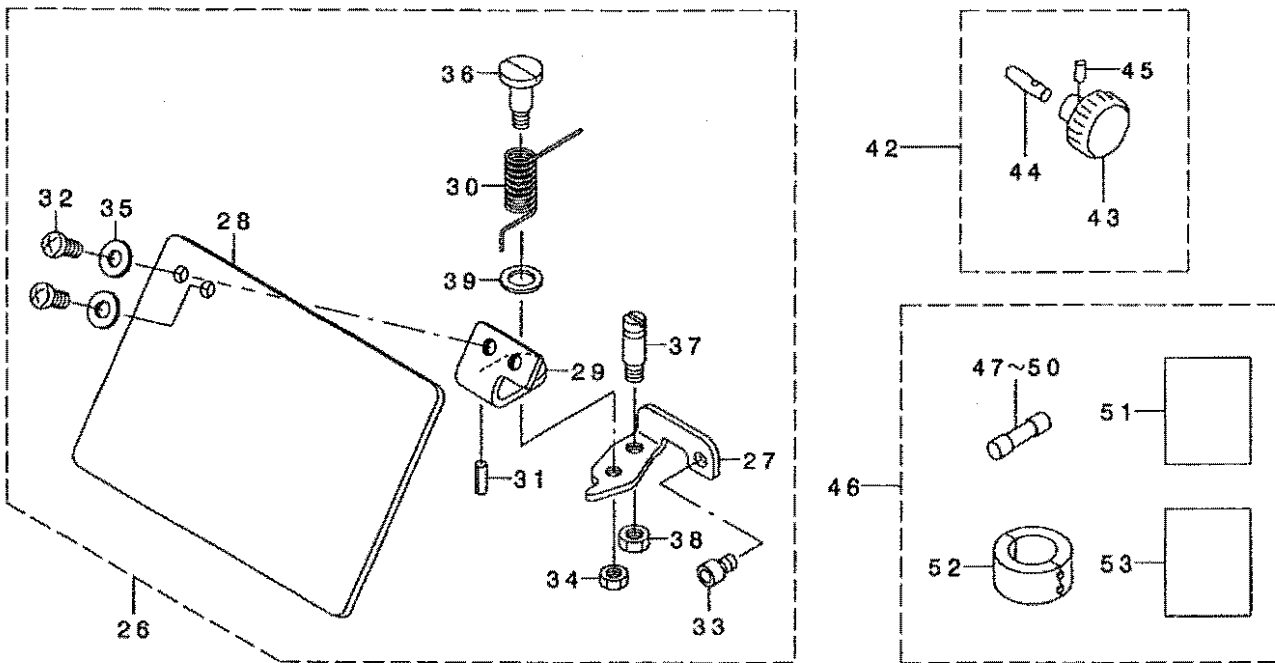
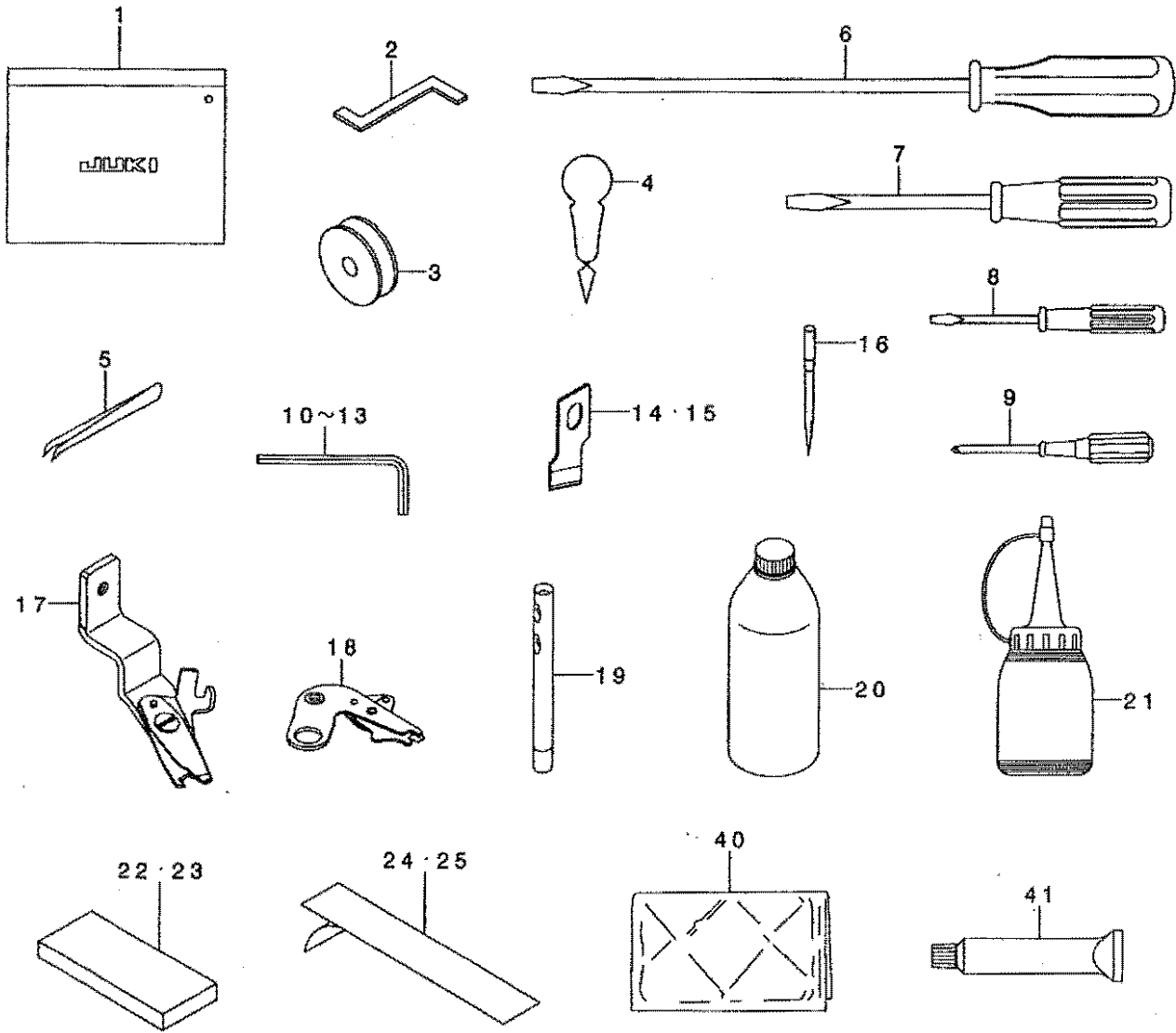

REF. NO	NOTE	PART NO.	DESCRIPTION	ヒョウメ	Qty
1		229-32800	ACCESSORIE BAG	フツクヒンハツク	1
2		400-15430	TIMING_GAUGE_ACF	タイミンクゲ-ツ ACF	1
3		B1811-771-000	BOBBIN	ホビン	1
4		B9107-761-000	THREAD PASSING INSTRUMENT	イトト-ツキ	1
5		B9204-804-000	TWEEZERS	ピンセツト	1
6		229-33006	SCREW DRIVER, LARGE	トライハ-(タイ)	1
7		229-33105	SCREW DRIVER, MIDDLE	トライハ-(チュウ)	1
8		229-33204	SCREW DRIVER, SMALL	トライハ-(ショウ)	1
9		MAI-17002000	RECESSED HEAD DRIVER (NO.1)	ツユ-ツ ネツ マツ (イチハソ)	1
10		J1066-000-00D	HEXAGONAL WRENCH KEY	ロツカクホウ スハナ	1
11		GCT-02904000	SPANNER	6カクホ - スハナ (2.5ミリ)	1
12		GCT-02905000	SPANNER	6カクホ - スハナ (2ミリ)	1
13		J1066-000-00A	HEXAGONAL ROD SPANNER 1.5MM	ロツカクホウ スハナ 1.5MM	1
14		B2702-047-K00-A	KNIFE 3/8	メス 3/8	1
15		B2702-047-M00-A	KNIFE 5/8	メス 5/8	1
16		MDP-5JOB1102	NEEDLE DPX5 #11J-2	ハリ DPX5 #11J-2	1
17		400-04255	ASSY_UTT_TRIMMER	UTTTリマ-クミ	1
18		400-04311	BT_TRIMMER	BTトリマ-	1
19		225-02504	THREAD GUIDE BAR	イトアンナイホウ	1
20		MDF-RX1600C0	DEFRIX OIL NO.1(600CC)	デフレツクスオイルNO.1(600CC)	1
21		J1067-000-000	OILER	アアラサツ	1
22		G5134-172-000	CLAMP CUSHION, LARGE	クランフ クツヨソ (タイ)	2
23		G5135-172-000	CLAMP CUSHION, SMALL	クランフ クツヨソ (ショウ)	2
24		G5138-172-000	CLAMP TABLE LINER	クランフ テ-フ ルライナ	1
25		G5302-172-000	PRESET TABLE LINER	フリセツト テ-フ ルライナ	5
26		400-04365	ASSY SAFETY PLATE	アンゼンフ レートクミ	1
27		400-04366	SAFETY PLATE FITTING BASE	アンゼンフ レートトリツクタイ	(1)
28		B3120-372-000	SAFETY PLATE	アンゼン プレート	(1)
29		139-43105	SAFETY PLATE INSTALLING PLATE	アンゼン プレート トリツクタイ	(1)
30		139-43204	SAFETY PLATE RETURN SPRING	アンゼン プレート モトツハネ	(1)
31		PS-0200062-KH	SPRING PIN 2X6	スプリングピン 2X6	(1)
32		SS-4110715-SP	SCREW 11/64-40 L=7	ナハネツ 11/64-40 L=7	(2)
33		SM-6040602-TP	SCREW M4 L=6	ロツカクナハネ ルト M4X0.7 L=6	(1)
34		NS-6110310-SP	NUT 11/64-40	ロツカクナツト 11/64-40	(1)
35		WP-0450801-SD	WASHER 4.5X10X0.8	ヒラサカネ 4.5X10X0.8	(2)
36		SD-0601021-SP	HINGE SCREW D=6 H=10.2	ダハネツ D=6 H=10.2	(1)
37		B1506-352-000	TENSION SPRING RACK B	ヒツハリハネカケ B	(1)
38		NS-6120310-SP	NUT 3/16-28	ロツカクナツト 3/16-28	(1)
39		WP-0740516-SP	WASHER 7.4X11.8X0.5	ヒラサカネ 7.4X11.8X0.5	(1)
40		262-34005	VINYL COVER	トウフビニ-ルカハ-	1
41		400-06323	JUKI GREASE A TUBE	ツユキグリースAチューブ	1
42		G5347-172-0A0	PRESET ADJUSTING HANDLE ASM.	フリセツト チョウセイ ハントル (クミ)	1
43		G5347-172-000	PRESET ADJUSTING HANDLE	フリセツト チョウセイ ハントル	(1)
44		G5348-172-000	PRESET ADJUSTING HANDLE BOSS	フリセツト チョウセイ ハントル ホス	(1)
45		PS-0300162-KH	SPRING PIN 3X16	スプリングピン 3X16	(1)
46		400-16665	CONTROL BOX ACCESORY B ASSY	デソツウフツクヒンBクミ	1
47		HF-0013050-P0	FUSE 5A	ヒューズ 5A	(1)
48		HF-0013040-P0	FUSE 4A	ヒューズ 4A	(1)
49		HF-0013031-5S	FUSE 3.15A 250V REF. NO.112	ヒューズ (3.15A)	(1)
50		HF-0030002-00	FUSE 2A (220/240V)	ツクダソヒューズ	(1)
51		292-75005	EMC PRODUCTION DECLARATION	EMC セイツウデキコウウセンケツヨ	(1)
52		HN-0024600-00	CORES	フレイトクランフ	(1)
53		400-15521	CORE SETUP MANUAL	コアトリツクマニユアル	(1)

18. ACCESSORIES COMPONENTS (2)

付属品関係 (2)

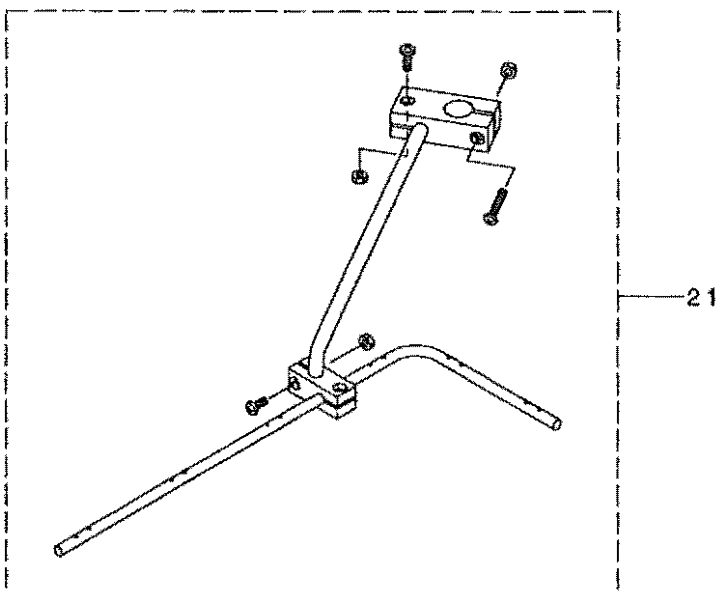
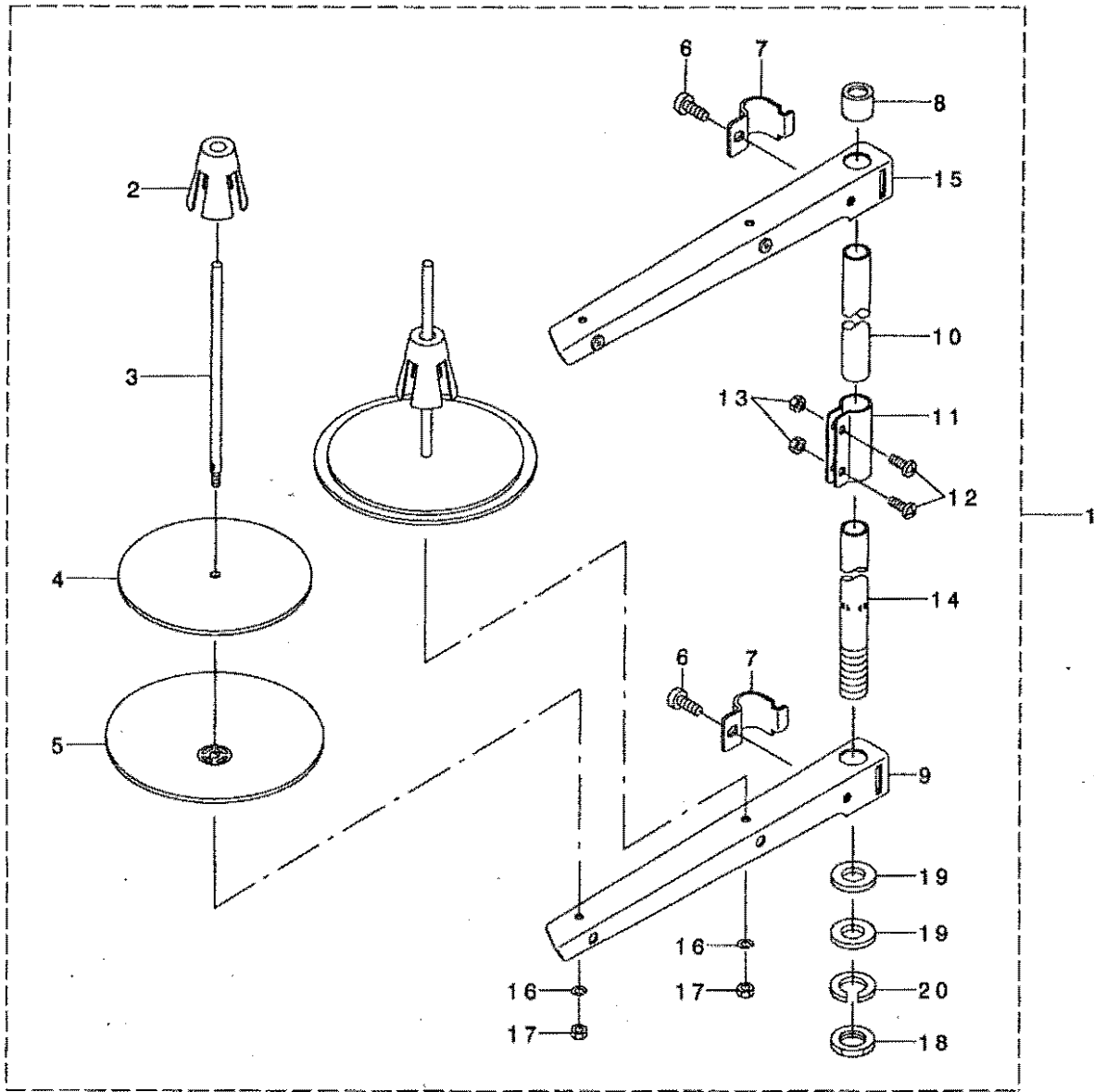

REF. NO	NOTE	PART NO.	DESCRIPTION	キ ョ ム 寸	Qty
1		229-30358	THREAD STAND ASM.	イトタテソウチ(クミ)	1
2		229-31109	SPOOL RETAINER	イトマキフレト'メ	(2)
3		229-31000	SPOOL PIN	イトマキウケホ'ウ	(2)
4		229-30903	SPOOL REST CUSHION	イトマキウケサ'ラクツツヨソ	(2)
5		229-30804	SPOOL REST	イトマキウケサ'ラ	(2)
6		SM-6061610-SC	SCREW M6 L=16	ヒラコネソ' M6 L=16	(2)
7		229-30705	THREAD GUIDE ARM JOINT	イトタテホ'ウツメカナク'	(2)
8		229-31406	SPOOL REST ROD RUBBER CAP	イトタテホ'ウネコ'コ'ム	(1)
9		229-30507	SPOOL REST ARM	イトタテウテ'	(1)
10		229-30408	SPOOL REST ROD, UPPER	イトタテホ'ウ(ウエ)	(1)
11		229-31307	SPOOL REST ROD JOINT	イトタテホ'ウツキ'テ	(1)
12		SM-4051405-SE	SCREW M5 L=14	ナハ'コネソ' M5 L=14	(2)
13		NM-6050001-SE	NUT M5	ロツカクナツト M5	(2)
14		229-30309	SPOOL REST ROD, LOWER	イトタテホ'ウ(シタ)	(1)
15		229-30556	THREAD STANDING ARM ASM.	イトタテウテ' (クミ)	(1)
16		WS-0510002-KN	SPRING WASHER	ハ'ネサ'カ'ネ 5.1X9.2X1.3	(2)
17		NM-6050001-SE	NUT M5	ロツカクナツト M5	(2)
18		NM-6160511-SE	NUT M16X1.5	ロツカクナツト M16X1.5 1ツ	(1)
19		WP-1612616-SE	WASHER 16X30X2.6	ヒラサ'カ'ネ	(2)
20		WS-1643202-KR	SPRING WASHER	ハ'ネサ'カ'ネ 16.4X26.6X3.2	(1)
21		269-10059	THREAD GUIDE ARM ASM.	イトタテイトアソナイウテ' (クミ)	1

19. OPTIONAL DEVICE COMPONENTS (1)

オプション装置関係 (1)

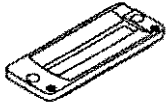
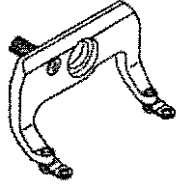
Cloth Cutting Knife 布切りメス		Presser Foot (Length of Cloth Cutting Knife) 押え (布切りメス長さ)			Presser Foot (Presser Size) 押え足 (押えサイズ)	
						
標準 Standard		標準 Standard	メリヤス用 For Hoisieri	標準 (振り巾6mm) Standard (For swing width 6mm)	標準 Standard	
Inch	mm	Ref. no	Ref. no	Ref. no	Ref. no	
1/4	6.4	1	12 (6.4 ~ 19.1 mm)	15 (6.4 ~ 19.1 mm)	18 (6.4 ~ 31.8 mm)	19 (Type 1)
3/8	9.5	2				
7/16	11.1	3				
1/2	12.7	4				
9/16	14.3	5				
5/8	15.9	6	13 (6.4 ~ 25.4 mm)	16 (6.4 ~ 25.4 mm)	20 (Type 2)	
11/16	17.5	7				
3/4	19.1	8				
7/8	22.2	9	14 (6.4 ~ 31.8 mm)	17 (6.4 ~ 31.8 mm)	21 (Type 3)	
1	25.4	10				
1-1/4	31.8	11				

REF. NO	NOTE	PART NO.	DESCRIPTION	キ ャ ム イ	Qty
1		B2702-047-F00	KNIFE 1/4"	メス 1/4	1
2		B2702-047-K00-A	KNIFE 3/8	メス 3/8	1
3		B2702-047-I00	KNIFE (7/16)	メス 7/16	1
4		B2702-047-L00-A	KNIFE 1/2	メス 1/2	1
5		B2702-047-V00	KNIFE 9/16"	メス 9/16	1
6		B2702-047-M00-A	KNIFE 5/8	メス 5/8	1
7		B2702-047-A00	KNIFE 11/16	メス 11/16	1
8		B2702-047-N00	KNIFE 3/4"	メス 3/4	1
9		B2702-047-P00	KNIFE 7/8"	メス 7/8	1
10		B2702-047-Q00-A	KNIFE 1	メス 1	1
11		B2702-047-S00-A	KNIFE 1-1/4"	メス (1-1/4")	1
12		B1552-781-000-A	PRESSER	オサエ	1
13		B1552-782-000	WORK CLAMP CHECK, 2	オサエ	1
14		B1552-783-000	WORK CLAMP CHECK, 3	オサエ	1
15		D1508-771-K00-A	LATCH WORK CLAMP CHECK	メリヤスヨウオサエ(K)	1
16		D1508-772-K00	WORK CLAMP CHECK (2K)	オサエ K	1
17		D1508-773-K00	WORK CLAMP CHECK (3K)	オサエ K	1
18		145-24409	WORK CLAMP CHECK	オサエGMMヨウ	1
19		D1511-771-KA0-A	WORK CLAMP CHECK HOLDER ASM.	オサエアツクミ (1K)	1
20		D1511-772-KA0	WORK CLAMP CHECK HOLDER	オサエアツクミ (2K) (クミ)	1
21		D1511-773-KA0	WORK CLAMP CHECK HOLDER	オサエアツクミ (3K) (クミ)	1

20. OPTIONAL DEVICE COMPONENTS (2)

オプション装置関係 (2)

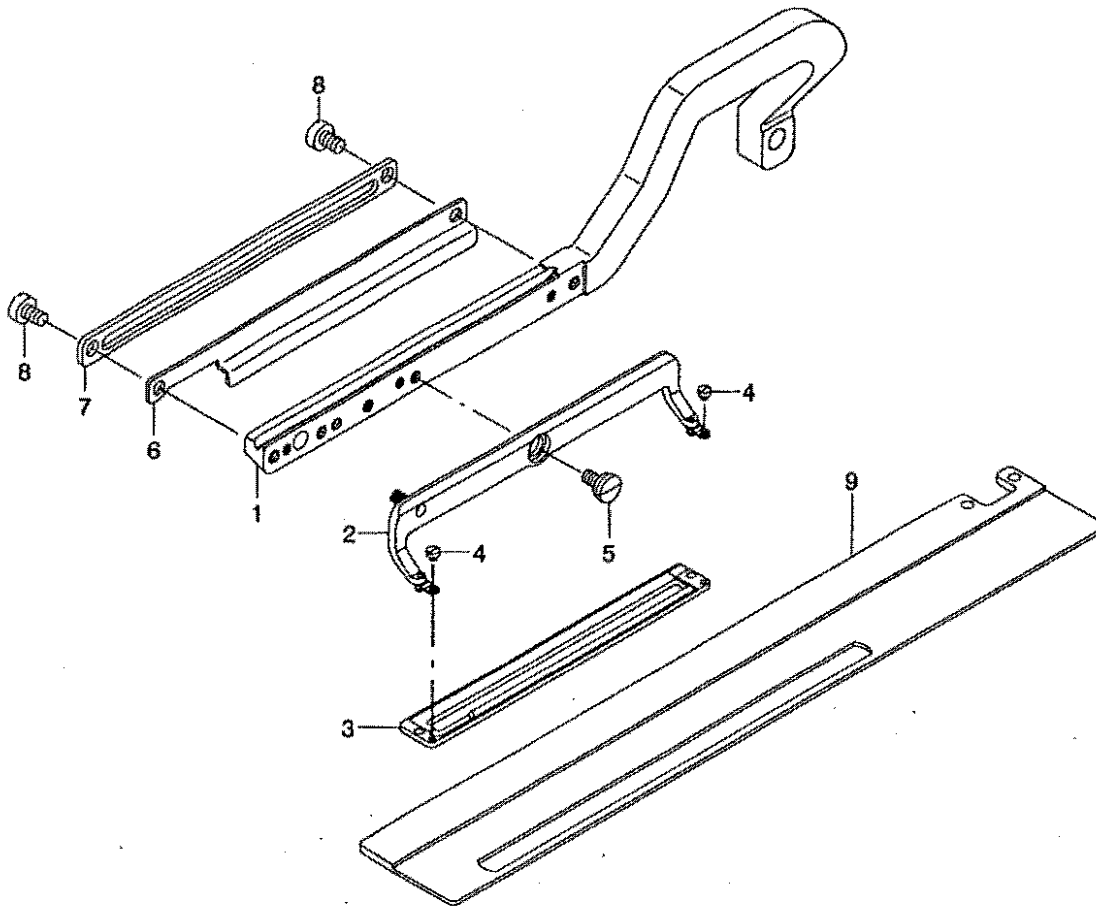

REF. NO	NOTE	PART NO.	DESCRIPTION	ヒラネツ	Qty
1		400-06335	WORK_CLAMP_ARM_120	オサエウテ 120	1
2		400-08646	ASSY_WORK_CLAMP_CHECK HOLDER_1	オサエアツクミ 120	1
3		400-08658	WORK_CLAMP_120	オサエ 120	1
4		SS-6060210-SP	SCREW 3/32-56 L= 1.9	ヒラネツ 3/32-56 L=1.9	4
5		SD-0790203-SP	HINGE SCREW D=7.94 H=2	タソネツ D=7.94 H=2	2
6		400-06341	UTT_CLOSE_CAM_120	UTT クロスカム120	1
7		400-06342	LIFTING_PLATE_120	リフテイソク フレート120	1
8		SM-6050800-SP	SCREW M5 L=8	ヒラネツ M5 L=8	2
9		400-14871	WORK_CLAMP_CARRIER_ACF_120	オクリイタACF120	1

NUMERICAL INDEX OF PARTS

索引

PART NO 品番	PAGE 頁	REF NO	PART NO 品番	PAGE 頁	REF NO	PART NO 品番	PAGE 頁	REF NO	PART NO 品番	PAGE 頁	REF NO
A3906-010-000	28	5	GMC-10004000	20	57	G5127-172-000	6	32	G5308-172-000	16	12
A3950-010-0A0	28	11	GMC-100050A0	20	58	G5128-172-000	6	34	G5309-164-000	20	42
BT-0400251-EA	22	41	GMC-10007000	20	59	G5129-172-000	6	37	G5309-172-000	16	14
BT-0400251-EB	2	76	GMC-160010A0	20	55	G5130-172-000	6	38	G5310-172-000	16	16
BT-0400251-EC	22	36	GMC-16003000	20	49	G5131-172-000	6	40	G5311-172-000	16	19
BT-0400251-ED	22	44	GMC-16004000	20	51	G5132-172-000	6	41	G5312-172-000	16	21
BT-0400251-EE	22	43	GMC-16007000	18	36	G5133-172-000	6	42	G5313-172-000	16	23
BT-0400251-EH	22	40	G1015-192-000	2	38	G5134-172-000	6	46	G5314-172-000	18	1
BT-0400251-EO	22	39	G1016-192-000	2	39	G5134-172-000	34	22	G5315-172-000	18	3
BT-0600401-EB	22	35	G1017-192-000	2	35	G5135-172-000	6	47	G5316-172-0A0	18	4
BT-0600401-EO	22	34	G5001-198-0A0-A	30	27	G5135-172-000	34	23	G5317-172-000	18	17
BT-0800501-EB	22	33	G5003-172-000	4	3	G5136-172-000	4	50	G5318-172-000	18	20
B1123-205-000	20	66	G5005-172-0A0	2	10	G5136-172-000	6	48	G5319-172-000	20	10
B1504-761-A00	12	40	G5006-172-000	2	11	G5136-172-000	14	45	G5320-172-000	20	11
B1505-040-000	12	37	G5007-172-000	2	13	G5136-172-000	20	1	G5321-172-000-A	20	16
B1506-352-000	34	37	G5008-172-000	2	15	G5137-172-000	6	52	G5322-172-000	20	13
B1552-781-000-A	37	12	G5009-172-000	2	19	G5137-172-000	20	5	G5323-172-000	20	18
B1552-782-000	37	13	G5009-172-000	10	12	G5138-161-000	8	29	G5324-172-000-A	20	19
B1552-783-000	37	14	G5010-164-000	10	1	G5138-172-000	6	18	G5325-172-000	20	21
B1811-771-000	34	3	G5010-172-000	2	21	G5138-172-000	34	24	G5326-172-000	20	22
B2519-850-0A0	20	14	G5011-172-000	2	45	G5139-172-000	10	28	G5327-172-000	20	26
B2544-280-000	2	24	G5013-172-000	4	36	G5140-172-000	6	30	G5328-172-000	20	28
B2702-047-A00	37	7	G5014-172-000	4	8	G5144-162-000	6	17	G5329-172-000	20	29
B2702-047-F00	37	1	G5015-172-000	4	10	G5144-162-000	6	35	G5330-172-000	20	30
B2702-047-I00	37	3	G5016-162-000	4	25	G5144-162-000	14	13	G5331-172-000	20	31
B2702-047-K00-A	34	14	G5016-172-000	4	12	G5150-162-000	10	33	G5332-172-000	20	34
B2702-047-K00-A	37	2	G5017-172-000	4	14	G5153-171-000	10	35	G5333-172-000	20	38
B2702-047-L00-A	37	4	G5018-172-000	4	17	G5171-136-000	20	63	G5334-172-000	16	25
B2702-047-M00-A	34	15	G5020-172-000	2	2	G5176-136-000	16	50	G5335-172-000	16	30
B2702-047-M00-A	37	6	G5022-172-000	2	6	G5176-136-000	20	64	G5336-172-000	16	32
B2702-047-N00	37	8	G5023-172-000	4	22	G5201-172-000	14	1	G5336-172-000	18	23
B2702-047-P00	37	9	G5024-172-000	2	7	G5202-172-000	14	2	G5337-172-000	16	34
B2702-047-Q00-A	37	10	G5025-172-000	4	23	G5203-172-000-A	14	11	G5337-172-000	18	25
B2702-047-S00-A	37	11	G5026-162-000	4	33	G5204-171-000	8	14	G5338-172-000	16	43
B2702-047-V00	37	5	G5026-172-000	4	31	G5204-171-000	12	22	G5338-172-000	18	34
B3120-372-000	34	28	G5027-172-000	4	42	G5204-171-000	14	37	G5341-172-000	18	12
B3207-470-000	2	23	G5028-172-0A0	2	48	G5204-172-000-A	14	4	G5342-172-000	18	13
B4420-373-000	20	65	G5029-172-000	2	49	G5205-172-000	14	9	G5343-172-000	16	45
B9107-761-000	34	4	G5030-172-0A0	2	50	G5207-172-000	14	15	G5344-172-000	20	45
B9204-804-000	34	5	G5031-164-000	2	64	G5208-172-000	14	16	G5345-172-000	20	44
CM-2001000-01	26	49	G5031-172-000	2	51	G5209-172-000	14	18	G5346-172-0A0	16	46
CM-3001000-03	26	51	G5032-164-000	2	65	G5210-172-000	14	19	G5346-172-000	16	47
CM-3001004-01	26	50	G5032-172-000	2	52	G5211-172-000	14	21	G5347-172-0A0	34	42
CM-3002000-03	2	69	G5033-172-000	2	62	G5212-172-000	4	49	G5347-172-000	34	43
CM-3002000-04	2	70	G5034-171-000	2	8	G5212-172-000	14	23	G5348-172-000	34	44
CM-3002002-B1	2	71	G5034-171-000	4	24	G5213-172-000	12	1	G5352-171-000-A	16	24
CM-3004006-01	26	52	G5037-172-000	4	6	G5213-172-000	14	24	G5454-161-000	10	36
D1508-771-K00-A	37	15	G5037-172-000	4	6	G5214-172-000	12	8	G5458-116-000	22	29
D1508-772-K00	37	16	G5101-172-000	8	1	G5214-172-000	14	31	G5808-172-000	16	27
D1508-773-K00	37	17	G5102-172-000	10	6	G5215-172-0A0	12	12	G5809-172-000	16	1
D1511-771-KA0-A	37	19	G5102-172-000	10	6	G5216-172-000	12	20	G5810-172-000	16	29
D1511-772-KA0	37	20	G5103-172-000	10	7	G5216-172-000	16	36	G5904-172-000	16	48
D1511-773-KA0	37	21	G5104-172-000	10	9	G5216-172-000	18	27	G6010-003-000	16	28
EA-9500B01-00	2	73	G5105-172-000	10	10	G5217-172-000	4	47	G6801-172-000	2	80
EA-9500B01-00	4	70	G5106-172-000	8	19	G5218-172-000	12	17	G6802-172-000	2	81
EA-9500B01-00	6	14	G5107-172-000	8	21	G5219-172-000	12	25	G6803-172-000	2	82
EA-9500B01-00	10	37	G5108-172-000	10	43	G5220-172-000	12	27	G6951-172-BA0	20	68
EA-9500B01-00	20	72	G5110-172-000	10	30	G5221-172-0A0	12	29	G6951-172-BA0	30	55
EA-9500B01-00	24	26	G5111-172-000	10	32	G5222-172-000	12	31	G6951-172-CA0	20	69
EA-9500B01-00	24	60	G5112-172-000	8	3	G5223-172-000	12	32	G6951-172-CA0	30	56
EA-9500B02-00	10	38	G5113-172-000	8	4	G5224-172-000	12	33	HA-0048600-00	4	56
EA-9500B02-00	20	76	G5114-172-000	8	12	G5225-172-000	12	41	HD-0005700-0A	30	14
E2002-855-000	24	5	G5115-172-000	6	1	G5226-172-000	12	42	HF-0013031-5S	34	49
E4150-729-0A0	22	1	G5115-172-000	12	14	G5227-172-000	14	41	HF-0013040-PO	34	48
E9567-319-000	26	48	G5116-172-000	6	4	G5229-171-000	20	52	HF-0013050-PO	34	47
E9607-603-000	26	46	G5116-172-000	14	50	G5238-171-000	8	17	HF-0030002-00	34	50
E9609-603-000	26	45	G5117-172-000	6	6	G5238-171-000	12	23	HK-0266500-40	26	18
GBR-01910000	2	26	G5118-172-000	6	7	G5239-171-000	12	6	HM-0003800-A0	24	13
GCT-02904000	34	11	G5119-172-000	6	9	G5239-171-000	14	29	HM-0004800-10	26	21
GCT-02905000	34	12	G5120-172-000	8	27	G5302-172-000	16	3	HM-0005500-10	24	11
			G5121-172-000	8	30	G5302-172-000	34	25	HN-0024600-00	34	52
			G5122-172-000	6	12	G5303-172-000	16	4	HX-0006500-0C	12	28
			G5123-172-0A0	6	16	G5304-172-000	16	7	HX-0006500-0B	2	74
			G5124-172-000	6	27	G5305-172-000	16	9	HX-0006500-0B	4	71
			G5125-172-000	6	28	G5306-172-000	16	10	HX-0006500-0B	12	48
			G5126-172-000	6	31	G5307-172-0A0	16	11			

NUMERICAL INDEX OF PARTS

索引

PART NO 品番	PAGE 頁	REF NO	PART NO 品番	PAGE 頁	REF NO	PART NO 品番	PAGE 頁	REF NO	PART NO 品番	PAGE 頁	REF NO
HX-0006500-0B	22	37	PC-0105080-00	8	11	SL-4040881-SC	2	60	SL-6051092-TN	14	12
HX-0015000-0A	24	15	PC-0105080-00	16	40	SL-4040881-SC	4	63	SL-6051092-TN	16	22
HX-0015000-0B	4	64	PC-0105080-00	18	31	SL-4040881-SC	4	65	SL-6051092-TN	18	2
HX-0015000-0B	10	41	PC-0105190-00	6	21	SL-4040881-SC	4	67	SL-6051092-TN	18	14
HX-0015000-0B	12	46	PC-0124010-00	14	34	SL-4040881-SC	4	69	SL-6051292-TN	16	33
HX-0015000-0B	14	54	PC-0124010-00	14	53	SL-4040881-SC	6	56	SL-6051292-TN	18	24
HX-0015000-0B	20	70	PC-0126010-00	2	77	SL-4040881-SC	10	42	SL-6051292-TN	22	47
HX-0015000-0B	20	73	PC-0126010-00	4	52	SL-4040881-SC	12	47	SL-6051442-TN	8	2
HX-0015000-0C	14	56	PC-0126010-00	14	47	SL-4040881-SC	14	55	SL-6051442-TN	10	11
HX-0015000-0D	2	55	PC-0126010-00	20	4	SL-4040881-SC	14	57	SL-6051492-TN	4	4
HX-0015000-0D	4	66	PC-0151080-00	12	11	SL-4040881-SC	16	53	SL-6051492-TN	8	13
HX-0015000-0F	2	47	PC-0151080-00	18	8	SL-4040881-SC	20	36	SL-6051492-TN	8	28
HX-0015000-0F	6	55	PF-0552160-A0	22	15	SL-4040881-SC	20	71	SL-6051492-TN	10	15
HX-0015000-0H	4	68	PJ-0252000-04	22	18	SL-4040881-SC	20	74	SL-6051492-TN	10	26
HX-0015000-0K	4	29	PJ-0305200-01	22	20	SL-4040881-SC	26	7	SL-6051492-TN	10	44
HX-0015000-0K	20	75	PJ-0320590-08	4	53	SL-4040881-SC	26	10	SL-6051492-TN	16	17
HX-0015000-0S	16	52	PJ-0320590-08	14	49	SL-4040881-SC	26	13	SL-6052042-TN	10	2
HX-0015000-00	2	72	PJ-0320590-08	20	2	SL-4040881-SC	26	15	SL-6052092-TN	10	31
HX-0029200-00	4	62	PJ-0325260-01	22	26	SL-4040891-SC	2	83	SL-6061292-TN	2	25
HX-0029200-00	2	75	PJ-0425200-01	22	17	SL-4040891-SC	6	43	SL-6061292-TN	12	7
HX-0029200-00	22	38	PJ-0505252-01	22	19	SL-4040891-SC	20	56	SL-6061292-TN	12	18
HX-0040700-00	26	27	PJ-3010405-02	6	22	SL-4040891-SC	26	5	SL-6061292-TN	12	26
HX-0041000-0A	26	33	PJ-3010405-02	18	39	SL-4040891-SC	26	17	SL-6061292-TN	12	39
HX-0052100-00	24	39	PJ-3010605-03	6	49	SL-4040891-SC	26	26	SL-6061292-TN	12	43
			PJ-3010605-03	22	13	SL-4040891-SC	26	44	SL-6061292-TN	14	30
J1066-000-00A	34	13	PJ-3010652-01	22	21	SL-4041081-SC	4	30	SL-6061492-TN	4	19
J1066-000-00D	34	10	PJ-3030400-02	6	15	SL-4041081-SC	26	32	SL-6061692-TN	2	36
J1067-000-000	34	21	PJ-3030600-01	4	5	SL-4041091-SC	2	3	SL-6061692-TN	2	57
			PJ-3030600-01	22	30	SL-4041091-SC	16	49	SL-6061692-TN	4	2
MAI-17002000	34	9	PJ-3040405-04	14	35	SL-4041091-SC	26	29	SL-6061692-TN	12	9
MDF-RX1600C0	34	20	PJ-3040405-04	16	51	SL-4041091-SC	26	38	SL-6061692-TN	12	30
MDP-5J0B1102	34	16	PJ-3040405-04	18	40	SL-4041281-SC	26	19	SL-6061692-TN	14	3
MTJ-MGC00000	2	59	PJ-3040405-04	20	43	SL-4042081-SC	2	78	SL-6061692-TN	14	32
MTJ-MGC00000	12	36	PJ-3040405-04	22	11	SL-4042091-SC	14	48	SL-6061692-TN	22	22
MTJ-MS000030	2	30	PJ-3040605-02	22	12	SL-4042581-SC	22	32	SL-6062092-TN	4	7
			PJ-3080400-02	14	36	SL-4043591-SC	26	22	SL-6062092-TN	10	8
NM-3040520-SC	26	23	PJ-3080400-02	18	41	SL-4051091-SC	10	29	SL-6062092-TN	12	13
NM-6030001-SC	4	40	PJ-3080800-03	22	31	SL-6031092-TN	22	50	SL-6062592-TN	8	22
NM-6030001-SC	20	62	PJ-3090052-04	22	25	SL-6031292-TN	22	10	SL-6063042-TN	20	67
NM-6030001-SC	22	52	PJ-3090852-02	22	16	SL-6031642-TN	10	34	SL-6063092-TN	8	20
NM-6040001-SC	4	44	PS-0200062-KH	34	31	SL-6032092-TN	10	21	SL-9061693-SE	2	22
NM-6040003-SC	6	45	PS-0300162-KH	20	32	SL-6040642-TN	16	26	SL-9061693-SE	6	13
NM-6050001-SC	10	5	PS-0300162-KH	34	45	SL-6040842-TN	2	20	SL-9082093-SE	26	55
NM-6050001-SC	22	49	PV-0105030-00	18	38	SL-6040842-TN	10	13	SM-0030601-SA	4	16
NM-6050001-SE	36	13	PV-1305360-00	22	9	SL-6040842-TN	20	25	SM-0040601-SA	2	5
NM-6050001-SE	36	17	PV-1502093-00	22	3	SL-6040892-TN	2	9	SM-0040601-SA	2	46
NM-6050003-SC	18	16	PV-1502093-00	22	7	SL-6040892-TN	2	12	SM-0040601-SA	4	9
NM-6060001-SC	2	43	PV-9150050-00	22	2	SL-6040892-TN	2	14	SM-0040601-SA	4	11
NM-6060001-SC	14	44	PV-9150050-00	22	6	SL-6040892-TN	2	16	SM-0040601-SA	4	13
NM-6060003-SC	6	11	PX-0500030-00	22	4	SL-6040892-TN	4	26	SM-0040601-SA	4	15
NM-6060003-SC	8	26	PX-0500030-00	22	8	SL-6040892-TN	4	28	SM-0040601-SA	4	18
NM-6060003-SC	8	31	PX-9060030-00	8	18	SL-6040892-TN	4	48	SM-0040601-SA	4	21
NM-6060003-SC	22	24	PX-9060040-00	18	11	SL-6040892-TN	8	16	SM-0040601-SA	6	53
NM-6080001-SC	14	6				SL-6040892-TN	18	37	SM-0040601-SA	14	20
NM-6080001-SC	14	40	RE-0300000-K0	16	44	SL-6040892-TN	20	12	SM-0041001-SC	16	2
NM-6080001-SC	26	57	RE-0300000-K0	18	35	SL-6040892-TN	20	17	SM-1030801-SC	4	37
NM-6080003-SC	12	34	RE-0500000-K0	6	33	SL-6040892-TN	20	33	SM-1030801-SC	20	60
NM-6160001-SC	2	63	RE-0600000-K0	20	15	SL-6040892-TN	20	35	SM-1043001-SP	24	12
NM-6160001-SC	2	66	RE-0700000-K0	12	21	SL-6040892-TN	24	59	SM-1062052-TP	2	40
NM-6160511-SE	36	18	RE-0700000-K0	16	37	SL-6041042-TN	14	5	SM-4021201-SC	24	24
NS-6110310-SP	34	34	RE-0700000-K0	18	28	SL-6041092-TN	2	28	SM-4040801-SN	6	25
NS-6120310-SP	34	38				SL-6041092-TN	4	32	SM-4040801-SN	16	5
NS-6200710-SN	2	34	SB-1120011-00	10	27	SL-6041092-TN	14	17	SM-4041401-SC	4	43
			SB-7080001-00	14	8	SL-6041092-TN	16	15	SM-4051405-SE	36	12
PA-1001016-A0	16	39	SB-7100002-00	16	18	SL-6041092-TN	16	31	SM-5040550-TP	24	34
PA-1001016-A0	18	30	SD-0601021-SP	34	36	SL-6041092-TN	18	22	SM-6020350-SP	16	8
PA-1008501-A0	14	33	SD-0790203-SP	38	5	SL-6041092-TN	20	20	SM-6033052-TP	6	23
PA-1601005-00	6	20	SL-4030681-SC	4	41	SL-6041092-TN	20	23	SM-6033052-TP	20	47
PA-1601005-00	20	46	SL-4030691-SC	28	12	SL-6041092-TN	20	50	SM-6040602-TP	20	6
PA-2002515-00	8	10	SL-4030881-SC	28	20	SL-6041292-TN	8	23	SM-6040602-TP	20	39
PA-2005015-A0	12	19	SL-4030881-SF	24	46	SL-6041292-TN	18	21	SM-6040602-TP	24	9
PA-2007508-A0	12	10	SL-4031691-SC	2	17	SL-6041642-TN	16	13	SM-6040602-TP	24	14
PA-3205002-00	18	7	SL-4033091-SC	26	24	SL-6041642-TN	16	42	SM-6040602-TP	24	27
PA-9000240-00	14	10	SL-4040691-SC	14	22	SL-6041642-TN	18	33	SM-6040602-TP	34	33
PA-9000410-00	8	15	SL-4040881-SC	2	54	SL-6051092-TN	6	29	SM-6040802-TP	24	37
PA-9000420-00	18	10	SL-4040881-SC	2	56	SL-6051092-TN	6	39	SM-6041200-SP	24	30

NUMERICAL INDEX OF PARTS

索引

PART NO 品番	PAGE 頁	REF NO	PART NO 品番	PAGE 頁	REF NO	PART NO 品番	PAGE 頁	REF NO	PART NO 品番	PAGE 頁	REF NO
SM-6041602-TP	20	53	WP-0841601-SC	6	3	236-38109	24	20	400-06314	24	53
SM-6042502-TP	18	42	WP-0841601-SC	12	16	236-38208	24	22	400-06323	34	41
SM-6050800-SP	38	8	WP-0841601-SC	12	24	236-38307	24	21	400-06335	38	1
SM-6051002-TN	4	57	WP-0841601-SC	12	35	236-38406	24	23	400-06341	38	6
SM-6051802-TP	10	17	WP-0841601-SC	14	7	262-30409	24	58	400-06342	38	7
SM-6052502-TP	14	26	WP-0841601-SC	14	39	262-34005	34	40	400-08646	38	2
SM-6061002-TP	24	62	WP-0841601-SC	26	56	269-10059	36	21	400-08658	38	3
SM-6061202-TN	2	58	WP-0852086-SC	2	32	292-75005	34	51	400-08977	24	3
SM-6061202-TP	6	8	WP-1612616-SE	36	19				400-08978	24	4
SM-6061202-TP	6	10	WS-0310002-KN	4	38	320-02354	30	16	400-11013	24	61
SM-6061610-SC	36	6	WS-0310002-KN	6	24				400-11317	24	33
SM-6062502-TP	12	3	WS-0310002-KN	20	48	400-00029	26	9	400-11318	24	38
SM-6062502-TP	18	18	WS-0410002-KN	6	19	400-00029	30	37	400-11319	24	32
SM-6063002-TN	14	42	WS-0410002-KN	6	26	400-00046	26	12	400-11320	24	35
SM-6066052-TP	24	51	WS-0410002-KN	20	7	400-00046	30	43	400-11321	2	29
SM-6083002-TN	14	51	WS-0410002-KN	20	40	400-00056	26	11	400-11422	2	27
SM-6083002-TP	6	5	WS-0510002-KN	4	34	400-00056	30	42	400-11423	2	37
SM-8040402-TP	6	51	WS-0510002-KN	10	3	400-00131	28	2	400-11893	24	57
SM-8040402-TP	20	9	WS-0510002-KN	10	18	400-00132	28	3	400-12038	26	37
SM-8040602-TP	20	27	WS-0510002-KN	36	16	400-00133	28	4	400-12038	30	40
SM-8041012-TP	6	44	WS-0610002-KN	2	41	400-00134	28	6	400-12529	10	25
SM-8050602-TP	16	20	WS-0820002-KN	2	33	400-00135	28	7	400-12545	10	14
SM-8050812-TP	4	51	WS-0820002-KN	14	38	400-00136	28	8	400-12546	10	22
SM-8050812-TP	6	50	WS-0820002-KN	26	58	400-00137	28	9	400-12547	10	20
SM-8050812-TP	14	46	WS-1643202-KR	36	20	400-00138	28	10	400-12548	10	24
SM-8050812-TP	20	3				400-00139	28	13	400-14271	2	1
SM-8060612-TP	24	7	110-41100	18	6	400-00140	28	14	400-14272	22	14
SM-8060802-TP	10	23	111-55108	2	44	400-00141	28	16	400-14871	38	9
SM-8062012-TP	8	25	111-55801	4	46	400-00142	28	17	400-15134	2	67
SM-9052003-SC	18	15	111-56007	4	45	400-00143	28	18	400-15141	24	2
SM-9082503-SE	6	2	112-06505	8	8	400-00144	28	19	400-15224	24	1
SM-9082503-SE	12	15	137-00406	24	55	400-00146	28	21	400-15430	34	2
SS-4110515-SP	24	44	137-00505	24	54	400-00148	28	22	400-15521	34	53
SS-4110715-SP	34	32	137-00604	24	6	400-00916	22	5	400-15534	26	14
SS-6060210-SP	38	4	137-03806	24	50	400-03422	30	22	400-15534	30	38
SS-6121212-TP	8	9	137-03905	24	49	400-03470	30	54	400-15534	32	15
SS-7090520-SP	24	25	137-04002	24	45	400-03495	24	16	400-15554	26	16
SS-8660612-TP	8	7	137-41806	18	5	400-03495	30	17	400-15554	30	47
SS-8660612-TP	12	5	137-74906	2	18	400-03496	24	18	400-15556	26	6
SS-8660612-TP	14	28	137-78600	24	48	400-03497	30	21	400-15556	30	32
			139-03307	24	47	400-03499	30	15	400-15562	4	61
TA-0550604-RO	28	15	139-03356	24	43	400-04160	24	8	400-15562	32	13
TA-0800504-RO	24	56	139-43105	34	29	400-04255	34	17	400-15601	26	3
			139-43204	34	30	400-04311	34	18	400-15602	26	4
			141-01208	2	61	400-04325	24	29	400-15603	26	47
WP-0320501-SC	4	39	145-16603	24	17	400-04326	24	28	400-15606	26	34
WP-0320501-SC	20	61	145-16900	24	19	400-04365	34	26	400-15606	30	45
WP-0320501-SC	22	51	145-24409	37	18	400-04366	34	27	400-15607	26	35
WP-0430800-SC	16	35	161-11403	22	27	400-04382	30	6	400-15607	30	46
WP-0430800-SC	18	26	161-11502	22	28	400-05371	30	1	400-15608	26	42
WP-0430801-SC	6	36	161-36905	8	6	400-05372	30	2	400-15608	30	35
WP-0430801-SC	6	54	161-36905	12	4	400-05373	30	3	400-15609	26	30
WP-0430801-SC	14	14	161-36905	14	27	400-05374	30	4	400-15609	30	57
WP-0430801-SC	16	6	165-56300	16	41	400-05375	30	5	400-15610	26	31
WP-0430801-SC	18	43	165-56300	18	32	400-05377	30	9	400-15610	30	52
WP-0430801-SC	20	8	168-70206	2	68	400-05378	30	10	400-15611	4	1
WP-0430801-SC	20	54	178-45009	26	28	400-05379	30	11	400-15612	4	27
WP-0430801-SE	24	31				400-05380	30	12	400-15617	26	40
WP-0450801-SD	34	35	225-02504	34	19	400-05381	30	13	400-15617	30	33
WP-0451016-SP	14	52	225-73505	2	31	400-05382	30	19	400-15618	26	41
WP-0531000-SF	24	36	229-30309	36	14	400-05393	26	36	400-15618	30	34
WP-0531001-SC	4	35	229-30358	36	1	400-05393	30	39	400-16101	12	2
WP-0531001-SC	10	4	229-30408	36	10	400-05394	26	39	400-16101	14	25
WP-0531001-SC	10	19	229-30507	36	9	400-05394	30	41	400-16393	26	1
WP-0531001-SC	22	48	229-30556	36	15	400-05400	30	20	400-16393	30	28
WP-0621016-SH	16	38	229-30705	36	7	400-05401	26	20	400-16394	26	2
WP-0621016-SH	18	29	229-30804	36	5	400-05401	30	30	400-16394	30	29
WP-0621016-SH	24	52	229-30903	36	4	400-05401	30	44	400-16401	26	43
WP-0641601-SC	2	42	229-31000	36	3	400-05402	30	8	400-16401	30	36
WP-0641601-SC	14	43	229-31109	36	2	400-05403	24	10	400-16640	30	23
WP-0641601-SC	18	19	229-31307	36	11	400-05403	30	18	400-16641	30	24
WP-0641601-SC	22	23	229-31406	36	8	400-05404	26	25	400-16642	30	25
WP-0651646-SC	12	38	229-32800	34	1	400-05405	30	31	400-16643	28	1
WP-0651646-SC	20	37	229-33006	34	6	400-05710	24	41	400-16643	30	26
WP-0740516-SP	34	39	229-33105	34	7	400-05711	24	42	400-16665	34	46
WP-0841601-SC	2	53	229-33204	34	8	400-06261	30	7	400-16666	10	16

NUMERICAL INDEX OF PARTS

索引

PART NO 品番	PAGE 頁	REF NO	PART NO 品番	PAGE 頁	REF NO	PART NO 品番	PAGE 頁	REF NO	PART NO 品番	PAGE 頁	REF NO
400-16666	32	16									
400-16684	22	45									
400-16684	32	17									
400-16685	22	46									
400-16685	32	4									
400-16842	10	39									
400-16842	32	6									
400-16843	10	40									
400-16843	32	7									
400-16844	2	79									
400-16844	32	12									
400-16845	4	60									
400-16845	32	5									
400-16846	18	44									
400-16846	32	8									
400-16847	18	45									
400-16847	32	10									
400-16848	18	9									
400-16848	32	9									
400-16849	8	24									
400-16849	32	11									
400-16850	12	44									
400-16850	32	2									
400-16851	12	45									
400-16851	32	1									
400-16852	4	58									
400-16852	32	14									
400-16853	4	59									
400-16853	32	3									
400-17014	24	40									
400-17091	4	54									
400-17091	30	50									
400-17092	4	55									
400-17092	30	51									
400-17821	26	53									
400-17821	30	53									
400-17822	26	54									
400-17822	30	49									
400-18093	26	8									
400-18093	30	48									
400-19864	4	20									
400-19865	2	4									
400-20109	8	5									

JUKI®

JUKI 株式会社

JUKI CORPORATION

お問い合わせ、ご相談は
To order or for further
information,
please contact:

Copyright © 2003-2004 JUKI CORP.
本書の内容を無断で転載、複写すること
を禁止します。
All rights reserved throughout the world.

※このパーツリストは商品改良のため予告なく変更する事があります。
*The description covered in this parts list is subject to change for improvement of the commodity without notice.
※このパーツリストは、2004年7月 現在の商品仕様で編集したものです。
*This parts list is edited in accordance with the product specifications as of July 2004.

Printed in Japan

From the library of: Superior Sewing Machine & Supply LLC